ISTRA, FAŽANA - Apartmanska kuća s garažom 300 m od mora, Fažana, Famiglia

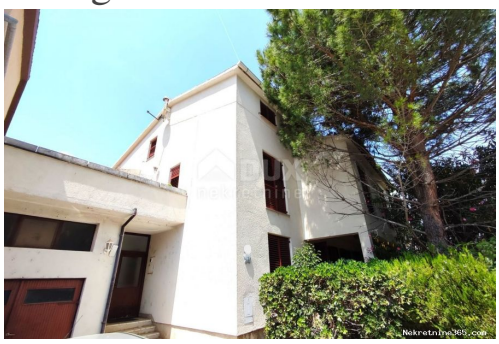

Info venditore	
Nome:	Agencija Dux nekretnine
Email:	info@dux-nekretnine.hr
Nome:	Agencija
Cognome:	Dux nekretnine
Nome della ditta:	DUX NEKRETNINE d.o.o.
Service Type:	Selling and renting
Paese:	Croatia
Region:	Primorsko-goranska županija
City:	Rijeka
CAP:	51000
Indirizzo:	Tizianova 8
Mobile:	385 91 480 8808
Phone:	385 51 518 174
Riguardo a noi:	L'agenzia Dux nekretnine opera con l'obiettivo di elevare la qualità dell'intermediazione immobiliare ad un livello superiore di professionalità e reciproca soddisfazione delle parti con cui collabora. Come lo facciamo? Ci avviciniamo a ogni cliente in modo umano e professionale al fine di facilitare una delle decisioni più grandi e importanti della vita: l'acquisto di immobili. La nostra offerta comprende una vasta gamma di proprietà di alta qualità e molto attraenti nel Quarnero, nell'Istria, nelle isole e nei dintorni più ampi per soddisfare i gusti raffinati dei nostri clienti di lunga data. Il processo di acquisto e vendita avviene al massimo livello di qualità con la nostra affidabilità e impegno per ogni singolo cliente. Il nostro lavoro non è finito finché non vediamo un sorriso sui volti dei clienti. E

anche allora perché ci piace rimanere in contatto anche dopo la firma del contratto, perché la nostra missione è più di un semplice lavoro.

Dettagli annunci

Comune

Titolo:	ISTRA, FAŽANA - Apartmanska kuća s garažom 300 m od mora
Proprietà per:	Sale
Tipo di casa:	distaccato
Square Feet:	600 m²
Lot Size:	400 m²
Stanze da letto:	14
Bagni:	6
Prezzo:	625,000.00 €
Pubblicato:	20.10.2024

Collocazione

Nazione:	Croatia
Stato / Regione / Provincia:	Istarska županija
Città:	Fažana
Zona della città:	Fažana
Poštanski broj:	52212

Permessi

Certificato di proprietà:	si

Parcheggio

Box auto:	si
Numero di posti auto:	2
Parcheggio coperto:	si

Descrizione

Informazioni aggiuntive: ISTRIA, FAŽANA - Palazzina con garage a 300 m dal mare A soli 300 m dal mare e dalle prime bellissime spiagge di Fasana si trova questo edificio a più piani pieno di potenziale con una superficie abitabile totale di 600 m2 distribuita su 4 piani. Su un lotto di 400 mq troviamo l'ingresso, posto auto esterno e garage. Al piano seminterrato della casa si trova una taverna composta da soggiorno, cucina, sala da pranzo, bagno con wc, lavanderia, dispensa e locale caldaia. Al piano terra si trova un appartamento composto da 3 spaziose camere da letto, 2 delle quali hanno accesso ad un ampio terrazzo comune, soggiorno, bagno con wc e wc. Al

primo piano, raggiungibile tramite scala esterna, troviamo un ampio terrazzo esterno e 3 appartamenti composti da 1 camera da letto, cucina e bagno con wc. Le scale interne al primo piano portano alla mansarda dove si trovano 4 camere da letto, soggiorno, cucina e bagno con wc. Pura proprietà, nessun ingombro! Gentili clienti, la commissione di agenzia viene addebitata secondo le Condizioni Generali: www.dux-nekretnine.hr/opci-uvjeti-poslovanja ID CODE: 14910

Ulteriori informazioni di contatto

Numero di riferimento interno:	576892
Agency ref id:	14910
Telefono di contatto:	+385 97 757 1657