

OTOK KRK, OMIŠALJ - Poljoprivredno pravokutno zemljište 100m od glavne ceste za Njivice!, Omišalj, Terreno

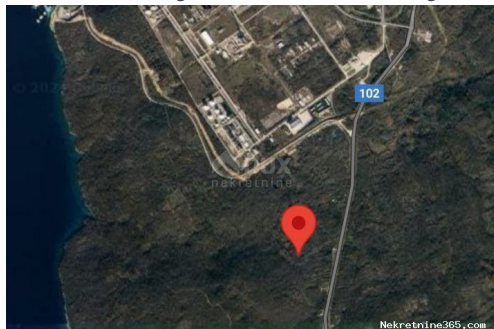

Info venditore

Nome: Agencija Dux nekretnine

Email: info@dux-nekretnine.hr

Nome: Agencija

Cognome: Dux nekretnine

Nome della ditta: DUX NEKRETNINE d.o.o.

Service Type: Selling and renting

Paese: Croatia

Region: Primorsko-goranska županija

City: Rijeka

CAP: 51000

Indirizzo: Tizianova 8

Mobile: 385 91 480 8808

Phone: 385 51 518 174

Riguardo a noi: L'agenzia Dux nekretnine opera con l'obiettivo di elevare la qualità dell'intermediazione immobiliare ad un livello superiore di professionalità e reciproca soddisfazione delle parti con cui collabora. Come lo facciamo? Ci avviciniamo a ogni cliente in modo umano e professionale al fine di facilitare una delle decisioni più grandi e importanti della vita: l'acquisto di immobili.

La nostra offerta comprende una vasta gamma di proprietà di alta qualità e molto attraenti nel Quarnero, nell'Istria, nelle isole e nei dintorni più ampi per soddisfare i gusti raffinati dei nostri clienti di lunga data. Il processo di acquisto e vendita avviene al massimo livello di qualità con la nostra affidabilità e impegno per ogni singolo cliente. Il nostro lavoro non è finito finché non vediamo un sorriso sui volti dei clienti. E

anche allora perché ci piace rimanere in contatto anche dopo la firma del contratto, perché la nostra missione è più di un semplice lavoro.

Dettagli annunci

Comune

Titolo:	OTOK KRK, OMIŠALJ - Poljoprivredno pravokutno zemljište 100m od glavne ceste za Njivice!
Proprietà per:	Sale
Tipo di terreno:	Terreno agricolo
Square Feet:	1100 m ²
Prezzo:	8,500.00 €
Pubblicato:	20.06.2024

Collocazione

Nazione:	Croatia
Stato / Regione / Provincia:	Primorsko-goranska županija
Città:	Omišalj
Zona della città:	Omišalj
Poštanski broj:	51513



Permessi

Certificato di proprietà: si

Descrizione

Informazioni aggiuntive: ID CODE: 29077

Ulteriori informazioni di contatto

Numero di riferimento 586014
interno:
Agency ref id: 29077