

## Opatija penthaus u centru, Opatija, Appartamento

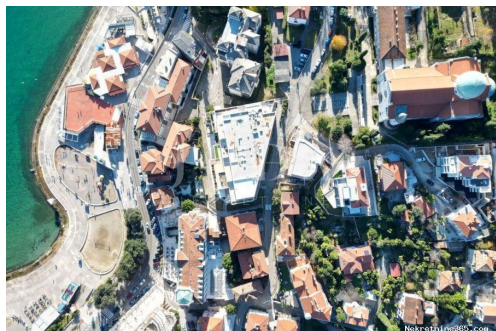

### Info venditore

Nome: Joda Nekretnine  
Nome: Joda  
Cognome: Nekretnine  
Nome della ditta: JODA NEKRETNINE d.o.o  
Service Type: Selling and renting  
Website: <http://www.joda-nekretnine.hr/>  
Paese: Croatia  
Region: Primorsko-goranska županija  
City: Crikvenica  
City area: Crikvenica  
CAP: 51260  
Indirizzo: Kralja Tomislava 112a  
Mobile: +385 91 890 4694  
Phone: +385 51 403 771

Riguardo a noi: JO-DA REAL ESTATE

Agency d.o.o. was founded in 2005 and we have been successfully operating in the real estate market ever since, as a reliable partner, supporting our clients in important life decisions such as choosing a property.

We specialize in the area of the Crikvenica-Vinodol Riviera, but alone and with our partners cover the area of the island of Krk, the city of Rijeka and Opatija and the coastal part of the Lika-Senj County.

The Agency is registered in the Register of Real Estate Brokers at the Croatian Chamber of Commerce, business is in compliance with legal regulations and all agents have passed the professional exam for a mediator at the Croatian Chamber of Economy. We are

signatories to the Code of  
Ethics for Real Estate Brokers.

## Dettagli annunci

### Comune

Titolo:	Opatija penthaus u centru
Proprietà per:	Sale
Square Feet:	218 m <sup>2</sup>
Pavimento:	3
Numero di piani:	3
Stanze da letto:	4
Bagni:	3
Prezzo:	100.00 €
Pubblicato:	04.04.2024

### Stato

Nuova costruzione:	si
Built:	2024

### Collocazione

Nazione:	Croatia
Stato / Regione /	Primorsko-goranska županija
Provincia:	
Città:	Opatija
Zona della città:	Opatija
Poštanski broj:	51410

### Permessi

Permesso di costruzione:	si
Certificato di proprietà:	si



### Additional information

Ascensore:	si
Efficienza energetica:	A

### Parcheggio

Box auto:	si
-----------	----

### Descrizione

Informazioni aggiuntive: Un nuovo edificio di alta qualità con 9 appartamenti è stato costruito in una

posizione privilegiata, non lontano dal centro e dalla spiaggia. Con l'auto si arriva direttamente al garage, dove ci sono posti auto per ogni appartamento (alcuni ne hanno di più), mentre con l'ascensore si arriva agli appartamenti; l'attico ha un ingresso diretto dall'ascensore all'appartamento. Gli appartamenti al piano terra hanno anche una parte di giardino, mentre tutti gli altri hanno bellissime terrazze coperte con vista sul mare. Materiali interni ed esterni di alta qualità, dove si è prestata la massima attenzione all'interpolazione nello spazio circostante. Immobili in regime di IVA. ID CODE: 5675

## Ulteriori informazioni di contatto

Numero di riferimento    587477  
interno:  
Agency ref id:            5675