

NA PRODAJU RESTORAN NA NIŠIĆKOJ VISORAVNI, Ilijaš, Famiglia

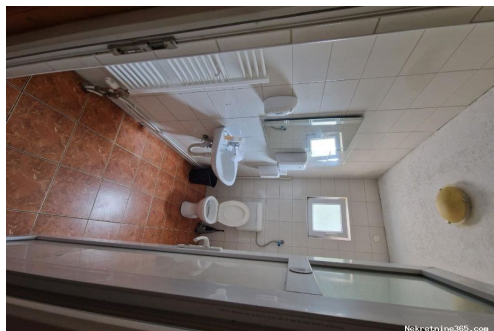

Info venditore

Nome: nisicka visoravan
Nome: nisicka
Cognome: visoravan
Paese: Bosnia and Herzegovina
Region: Kanton Sarajevo
City: Ilijaš
Indirizzo: NISICI BB

Dettagli annunci

Comune

Titolo: NA PRODAJU RESTORAN NA NIŠIĆKOJ VISORAVNI
Proprietà per: Sale
Tipo di casa: distaccato
Square Feet: 390 m²
Lot Size: 1300 m²
Numero di piani: 2
Stanze da letto: 7
Bagni: 6
Cantina: si
Prezzo: 390,000.00 €
Pubblicato: 19.05.2024

Stato

Nuova costruzione: si
Condizione: In ottima forma

Collocazione

Nazione: Bosnia and Herzegovina
Stato / Regione / Provincia: Kanton Sarajevo
Città: Ilijaš
Zona della città: Nišići

Permessi

Permesso di costruzione: si
Permesso di locazione: si
Certificato di proprietà: si
Certificato di ispezione: si

Additional information

Infrastruttura: Acqua, Linea telefonica attiva, Tv via cavo, Elettricit , l'installazione del telefono, Gas, Liquame, Serbatoio d'acqua, ADSL, Rete IT

Efficienza energetica: A+

Caratteristiche Giardino: Serra, Barbecue

L'accesso con veicoli: Auto, Camion, Carro attrezzi, Furgone, Traktor

Riscaldamento

Riscaldamento centralizzato: si

Tipo di riscaldamento: Riscaldamento (proprio) di combustibile greggio



Parcheggio

Box auto: si

Numero di posti auto: 50

Parcheggio coperto: si

Descrizione

Informazioni aggiuntive: Objekat se nalazi na atraktivnoj lokaciji u prirodnom rezervatu na NiŐickoj visoravni. Do objekta vodi asfaltirani put, te se na zemljiŐte dolazi direktno sa glavnog puta. ZemljiŐte karakteriŐe ravan teren, te kao takav daje mogućnost daljnje izgradnje objekata, vikendica koji se mogu koristiti za stalni boravak ili iznajmljivanje. Komunalna infrastruktura je dostupna na samoj parceli. Asfaltiran prilaz. Neposredna blizina glavnog grada Sarajeva oko 40km. Lokacija samog objekta se nalazi na sjajnoj turističkoj destinaciji, nedaleko od kompleksa Bijambare. Lokal 130kvm Stambeni dio 130kvm BaŐta 130kvm Građevinsko zemljiŐte 1300kvm Uknjizeno 1/1 Sve ostale detaljne informacije moŐete dobiti na broj +387 65 535 015 The property is located in an attractive location in the nature reserve on the Nisicka weald An asphalted road leads to the property, and the land can be accessed directly from the main road. The land is characterized by flat terrain, and as such it gives the possibility of further construction of buildings, cottages that can be used for permanent residence or rental. Communal infrastructure is available on the plot itself. Asphalted driveway. The immediate vicinity of the capital Sarajevo, about 40 km. The location of the facility itself is in a great tourist destination, not far from the Bijambare complex. Premises 130 square meters Residential part 130 square meters Garden 130 square meters Building land 1300 square meters Posted on 1/1 All other detailed information can be obtained by calling +387 65 535 015

Ulteriori informazioni di contatto

Numero di riferimento interno: 609528