

## GRAĐEVINSKO ZEMLJIŠTE S PRIKLJUČCIMA STRUJE I VODE, Labin,

### Terreno

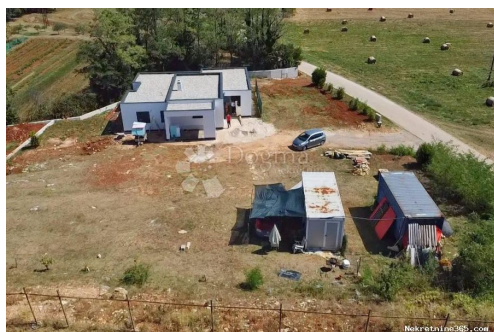

#### Info venditore

Nome: Dogma Nekretnine  
Nome: Dogma  
Cognome: Nekretnine  
Nome della ditta: Dogma nekretnine d.o.o.  
Service Type: Selling and renting  
Website: <https://dogma-nekretnine.com>  
Paese: Croatia  
Region: Primorsko-goranska županija  
City: Rijeka  
CAP: 51000  
Indirizzo: F.LA GUARDIA 6  
Phone: +385 51 341 080  
Fax: +385 51 341 081  
Riguardo a noi: Dogma immobiliari s.r.l. e una società di intermediazione immobiliare presente sul mercato da più di 10 anni. Da una piccola agenzia con due impiegati siamo diventati una ditta con più di 40 impiegati. In questo periodo con il nostro lavoro ed il rapporto verso i nostri clienti siamo diventati l'agenzia più grande nella provincia Littoraneo-montana ed una delle più grandi in Croazia.

La nostra agenzia impiega 35 agenti educati i quali assistono e seguono i clienti dalla presentazione dei immobili sino al momento dell' acquisto.

Gli agenti con il loro lavoro, la professionalità e la conoscenza del mercato fanno di tutto per soddisfare i desideri e le necessità dei nostri clienti.

L'agenzia ha il proprio servizio legale (l'avvocato e il giurista) il quale offre ai nostri clienti i consigli legali e si occupa di tutti gli affari giuridici necessari. L'agenzia Dogma Immobiliari con il suo servizio legale garantisce la sicurezza nella compravendita immobiliare.

L'agenzia possiede la più grande base d'informazioni sull'acquisto delle immobili nella nostra regione che contiene più di 15.000 appartamenti, 5.000 case, 2.000 appartamenti vacanzieri e altrettanti terreni, così che ogni cliente può trovare l'immobile desiderato. Per accelerare la vendita abbiamo una base con più di 30.000 clienti potenziali. In ogni caso, se riflettete sull'acquisto o la vendita dell'immobile l'agenzia Dogma Immobiliari è certamente la scelta giusta.

## Dettagli annunci

### Comune

Titolo:	GRAĐEVINSKO ZEMLJIŠTE S PRIKLJUČCIMA STRUJE I VODE
Proprietà per:	Sale
Tipo di terreno:	Terreno edificabile
Square Feet:	1325 m <sup>2</sup>
Prezzo:	99,000.00 €
Pubblicato:	08.08.2024

### Collocazione

Nazione:	Croatia
Stato / Regione /	Istarska županija
Provincia:	
Città:	Labin
Zona della città:	Labin
Poštanski broj:	52220



## Permessi

Certificato di proprietà: si

## Descrizione

Informazioni aggiuntive: In una bellissima zona nelle vicinanze di Albona si trova uno straordinario terreno edificabile con una superficie totale di 1325 m2. Si trova in un ambiente pittoresco che offre pace e tranquillità, ma allo stesso tempo è comodamente situato vicino a vari servizi. Questa location è perfetta per tutti coloro che vogliono unire il comfort della vita familiare, ma anche per chi cerca la possibilità di locazione turistica. Il terreno ha forma regolare e la strada di accesso è assicurata da una strada asfaltata. Sul terreno sono attivi gli allacci dell'elettricità e dell'acqua. Nel complesso questo terreno rappresenta un'ottima opportunità per chi sta cercando una soluzione al proprio problema abitativo o vuole investire nel settore turistico. La combinazione di posizione favorevole, infrastrutture e progetto moderno rende questo terreno una scelta attraente per diverse esigenze. L'immobile rappresenta del potenziale, affrettatevi! La città medievale di Albona, una città ricca di storia e patrimonio culturale, oggi è una città di gallerie e artisti che creano e vivono qui tutto l'anno. La piazza principale del paese vi delizierà con la sua loggia del XVI secolo ottimamente conservata, da cui si apre la porta principale della città di S. Flora. Sopra la porta sono scolpiti lo stemma di Albona e il leone veneziano, simbolo del dominio di Venezia. Scoprirai un cannone del periodo austriaco e una serie di altri dettagli interessanti passeggiando per la città. Per tutte le informazioni aggiuntive e le visite turistiche, contattateci con fiducia: FILIP MARIĆ Agente autorizzato Cellulare: +385 91/335-5350 filip.maric@dogma-nekretnine.com ID CODE: IS1513526

## Ulteriori informazioni di contatto

Numero di riferimento 631787

interno:

Agency ref id: IS1513526