

Kuća Predivna kuća u Nedešćini, Labin, Famiglia

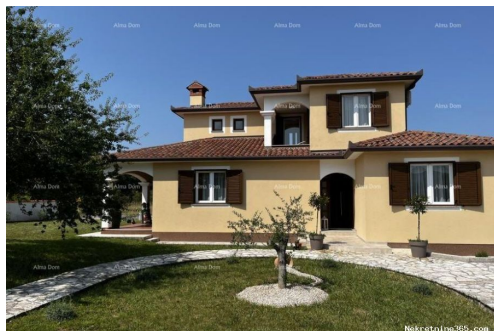

Info venditore

Nome: Almasa Valjevac
Email: alma@therealestatecroatia.com
Nome: Almasa
Cognome: Valjevac
Nome della ditta: Alma Dom nekretnine
Service Type: Selling and renting
Website: <http://therealestatecroatia.com/>
Paese: Croatia
Region: Istarska županija
City: Pula
CAP: 52100
Indirizzo: Istarska 8
Mobile: +385 98 323264
Phone: +385 98 420 885, 098 323-264

Riguardo a noi: Alma Dom agencija za posredovanje u prometu nekretnina, utemeljena je 2000. godine sa ciljem kvalitetnog i suvremenog posredovanja u kupoprodaju nekretnina.

Tokom godina prisustva na tržištu, stalni smo predstavnici Hrvatske na inozemnim sajmovima, koji su nam omogućili i realizaciju prodaje nasih nekretnina neovisno o nasim partnerima.

Dettagli annunci

Comune

Titolo: Kuća Predivna kuća u Nedešćini
Proprietà per: Sale
Square Feet: 160 m²
Lot Size: 1200 m²
Numero di piani: 2
Stanze da letto: 3
Bagni: 2
Prezzo: 425,000.00 €
Pubblicato: 31.08.2024

Stato

Built: 2020

Collocazione

Nazione: Croatia
Stato / Regione / Istarska županija
Provincia:
Città: Labin

Additional information

Efficienza energetica: A+

Riscaldamento

Riscaldamento centralizzato: si

Parcheggio

Numero di posti auto: 1

Descrizione

Informazioni aggiuntive: Vendiamo casa di nuova costruzione con cortile di 1200 mq. Al piano terra si trovano un disimpegno, un soggiorno con sala da pranzo e accesso ad un terrazzo coperto, una cucina, una camera da letto e un bagno. Tramite una scala interna si accede al piano dove si trovano 2 camere da letto, entrambe con accesso alla loggia, ed un bagno. L'installazione del riscaldamento centralizzato (prima fase), l'aria condizionata in ogni stanza e la modalità di alimentazione dell'olio combustibile/gas sono a scelta del cliente. Realizzato nel classico stile istriano, che offre un ambiente piacevole e si inserisce perfettamente nell'ambiente. Secondo il progetto è prevista un'altra casa della stessa tipologia, che sarebbe collegata alla casa esistente con un portico coperto, e ogni casa in questo caso avrebbe un giardino di 600 mq. Spetta all'acquirente decidere se costruire un'altra casa in affitto o in vendita o mantenere il giardino di 1200 m2. Informazioni: Azra Valjevac +385 91 6115706 +385 98 420 885 azra@almadominvest.com

Ulteriori informazioni di contatto

Numero di riferimento interno: 635572
Agency ref id: 18471