

Zemljište na otoku Pagu (Kolan), Kolan, Terreno

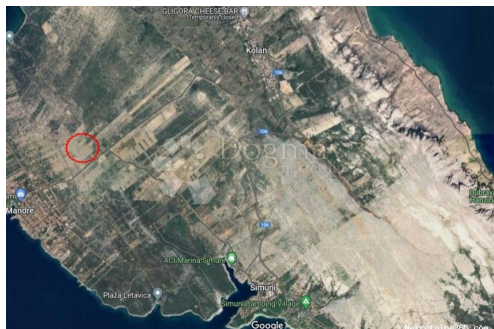

Info venditore

Nome: Dogma Nekretnine
Nome: Dogma
Cognome: Nekretnine
Nome della ditta: Dogma nekretnine d.o.o.
Service Type: Selling and renting
Website: <https://dogma-nekretnine.com>
Paese: Croatia
Region: Primorsko-goranska županija
City: Rijeka
CAP: 51000
Indirizzo: F.LA GUARDIA 6
Phone: +385 51 341 080
Fax: +385 51 341 081
Riguardo a noi: Dogma immobiliari s.r.l. e una società di intermediazione immobiliare presente sul mercato da più di 10 anni. Da una piccola agenzia con due impiegati siamo diventati una ditta con più di 40 impiegati. In questo periodo con il nostro lavoro ed il rapporto verso i nostri clienti siamo diventati l'agenzia più grande nella provincia Littoraneo-montana ed una delle più grandi in Croazia.

La nostra agenzia impiega 35 agenti educati i quali assistono e seguono i clienti dalla presentazione dei immobili sino al momento dell' acquisto.

Gli agenti con il loro lavoro, la professionalità e la conoscenza del mercato fanno di tutto per soddisfare i desideri e le necessità dei nostri clienti.

L agenzia ha il proprio servizio

legale (l'avvocato e il giurista) il quale offre ai nostri clienti i consigli legali e si occupa di tutti gli affari giuridici necessari. L'agenzia Dogma immobiliari con il suo servizio legale garantisce la sicurezza nella compravendita immobiliare.

L'agenzia possiede la più grande base d'informazioni sull'acquisto delle immobili nella nostra regione che contiene più di 15.000 appartamenti, 5.000 case, 2.000 appartamenti vacanzieri e altrettanti terreni, cosicché ogni cliente può trovare l'immobiliare desiderato. Per accelerare la vendita abbiamo una base con più di 30.000 clienti potenziali. In ogni caso, se riflettete sull'acquisto o la vendita dell'immobiliare l'agenzia Dogma immobiliari è certamente la scelta giusta.

Dettagli annunci

Comune

Titolo:	Zemljište na otoku Pagu (Kolan)
Proprietà per:	Sale
Tipo di terreno:	Terreno agricolo
Square Feet:	250 m ²
Prezzo:	13,000.00 €
Pubblicato:	29.10.2024

Collocazione

Nazione:	Croatia
Stato / Regione /	Zadarska županija
Provincia:	
Città:	Kolan
Poštanski broj:	23250



Permessi

Certificato di proprietà: si

Descrizione

Informazioni aggiuntive: Il terreno agricolo è in vendita nel comune di Kolan sull'isola di Pag. Si trova ad una distanza di circa 1500 m dal mare e circa 1000 m dal centro di Mandre con accesso a tutti i servizi necessari (negozi, ristoranti, bar, bancomat). Nel raggio di 4 km si trovano due campeggi, la distanza dall'ACI marina Šimuni è di circa 5 km e dalla famosa spiaggia Zrće circa 10 km. Per ulteriori informazioni e domande, contattateci a: Sonja Đurasek +385 95 582 5882 ID CODE: DA100061889

Ulteriori informazioni di contatto

Numero di riferimento 671848

interno:

Agency ref id: DA100061889