

Prodaje se građevinsko i poljoprivredno zemljište u Koretincu!, Maruševac.

Terreno

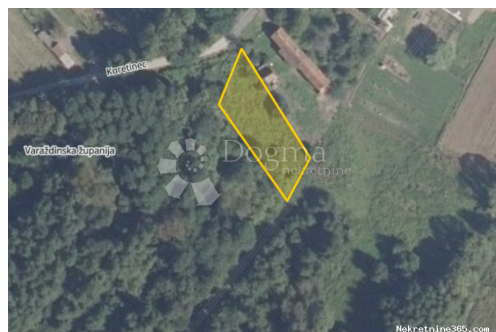

Info venditore

Nome: Dogma Nekretnine
Nome: Dogma
Cognome: Nekretnine
Nome della ditta: Dogma nekretnine d.o.o.
Service Type: Selling and renting
Website: <https://dogma-nekretnine.com>
Paese: Croatia
Region: Primorsko-goranska županija
City: Rijeka
CAP: 51000
Indirizzo: F.LA GUARDIA 6
Phone: +385 51 341 080
Fax: +385 51 341 081
Riguardo a noi: Dogma immobiliari s.r.l. e una società di intermediazione immobiliare presente sul mercato da più di 10 anni. Da una piccola agenzia con due impiegati siamo diventati una ditta con più di 40 impiegati. In questo periodo con il nostro lavoro ed il rapporto verso i nostri clienti siamo diventati l'agenzia più grande nella provincia Littoraneo-montana ed una delle più grandi in Croazia.

La nostra agenzia impiega 35 agenti educati i quali assistono e seguono i clienti dalla presentazione dei immobili sino al momento dell' acquisto.

Gli agenti con il loro lavoro, la professionalità e la conoscenza del mercato fanno di tutto per soddisfare i desideri e le necessità dei nostri clienti.

L'agenzia ha il proprio servizio legale (l'avvocato e il giurista) il quale offre ai nostri clienti i consigli legali e si occupa di tutti gli affari giuridici necessari. L'agenzia Dogma Immobiliari con il suo servizio legale garantisce la sicurezza nella compravendita immobiliare.

L'agenzia possiede la più grande base d'informazioni sull'acquisto delle immobili nella nostra regione che contiene più di 15.000 appartamenti, 5.000 case, 2.000 appartamenti vacanzieri e altrettanti terreni, cosicché ogni cliente può trovare l'immobiliare desiderato. Per accelerare la vendita abbiamo una base con più di 30.000 clienti potenziali. In ogni caso, se riflettete sull'acquisto o la vendita dell'immobiliare l'agenzia Dogma Immobiliari è certamente la scelta giusta.

Dettagli annunci

Comune

Titolo:	Prodaje se građevinsko i poljoprivredno zemljište u Koretincu!
Proprietà per:	Sale
Tipo di terreno:	Terreno edificabile
Square Feet:	18295 m ²
Prezzo:	39,400.00 €
Pubblicato:	29.10.2024

Collocazione

Nazione:	Croatia
Stato / Regione /	Varaždinska županija
Provincia:	
Città:	Maruševac
Zona della città:	Čalinec
Poštanski broj:	42243



Permessi

Certificato di proprietà: si

Descrizione

Informazioni aggiuntive: ID CODE: VZ1345

Ulteriori informazioni di contatto

Numero di riferimento 673590

interno:

Agency ref id: VZ1345