

Prostrano poljoprivredno zemljište u Žbandaju, Poreč, Terreno

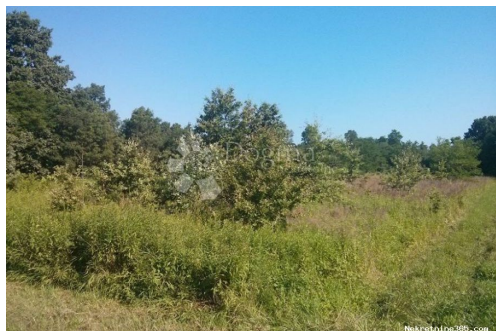

Info venditore

Nome: Dogma Nekretnine
Nome: Dogma
Cognome: Nekretnine
Nome della ditta: Dogma nekretnine d.o.o.
Service Type: Selling and renting
Website: <https://dogma-nekretnine.com>
Paese: Croatia
Region: Primorsko-goranska županija
City: Rijeka
CAP: 51000
Indirizzo: F.LA GUARDIA 6
Phone: +385 51 341 080
Fax: +385 51 341 081
Riguardo a noi: Dogma immobiliari s.r.l. e una società di intermediazione immobiliare presente sul mercato da più di 10 anni. Da una piccola agenzia con due impiegati siamo diventati una ditta con più di 40 impiegati. In questo periodo con il nostro lavoro ed il rapporto verso i nostri clienti siamo diventati l'agenzia più grande nella provincia Littoraneo-montana ed una delle più grandi in Croazia.

La nostra agenzia impiega 35 agenti educati i quali assistono e seguono i clienti dalla presentazione dei immobili sino al momento dell' acquisto.

Gli agenti con il loro lavoro, la professionalità e la conoscenza del mercato fanno di tutto per soddisfare i desideri e le necessità dei nostri clienti.

L agenzia ha il proprio servizio

legale (l'avvocato e il giurista) il quale offre ai nostri clienti i consigli legali e si occupa di tutti gli affari giuridici necessari. L'agenzia Dogma immobiliari con il suo servizio legale garantisce la sicurezza nella compravendite immobiliare.

L'agenzia possiede la più grande base d'informazioni sull'acquisto delle immobili nella nostra regione che contiene più di 15.000 appartamenti, 5.000 case, 2.000 appartamenti vacanzieri e altrettanti terreni, cosicché ogni cliente può trovare l'immobiliare desiderato. Per accelerare la vendita abbiamo una base con più di 30 000 clienti potenziali. In ogni caso, se riflettete sull'acquisto o la vendita dell'immobiliare l'agenzia Dogma immobiliari è certamente la scelta giusta.

Dettagli annunci

Comune

Titolo:	Prostrano poljoprivredno zemljište u Žbandaju
Proprietà per:	Sale
Tipo di terreno:	Terreno agricolo
Square Feet:	26046 m ²
Prezzo:	271,000.00 €
Pubblicato:	29.10.2024

Collocazione

Nazione:	Croatia
Stato / Regione /	Istarska županija
Provincia:	
Città:	Poreč
Zona della città:	Žbandaj
Poštanski broj:	52440



Permessi

Certificato di proprietà: si

Descrizione

Informazioni aggiuntive: Il villaggio di Žbandaj si trova nella regione istriana, all'interno della città di Parenzo. Nella suddetta località si trova anche il nostro ampio terreno agricolo di prati e boschi di carpini/querce, con una superficie totale di 26.046 mq. Si trova vicino alla strada asfaltata e dall'altra parte lungo la strada bianca. Considerate le dimensioni dell'immobile, potrebbe essere utilizzato anche per scopi sportivi e ricreativi. La posizione del terreno stesso è attraente perché tutte le strutture sono nelle vicinanze e allo stesso tempo offre pace e godimento della natura stessa. ID CODE: IS1508220

Ulteriori informazioni di contatto

Numero di riferimento 675490

interno:

Agency ref id: IS1508220