

GRAĐEVINSKO ZEMLJIŠTE NA TOP LOKACIJI, Medulin, Terreno

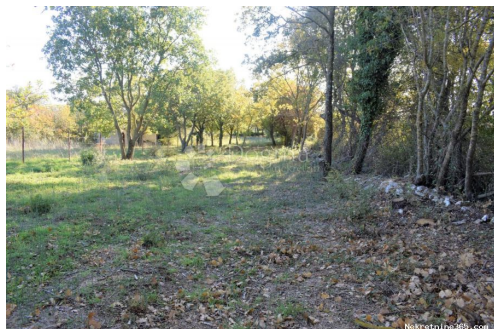

Info venditore

Nome: Dogma Nekretnine
Nome: Dogma
Cognome: Nekretnine
Nome della ditta: Dogma nekretnine d.o.o.
Service Type: Selling and renting
Website: <https://dogma-nekretnine.com>
Paese: Croatia
Region: Primorsko-goranska županija
City: Rijeka
CAP: 51000
Indirizzo: F.LA GUARDIA 6
Phone: +385 51 341 080
Fax: +385 51 341 081
Riguardo a noi: Dogma immobiliari s.r.l. e una società di intermediazione immobiliare presente sul mercato da più di 10 anni. Da una piccola agenzia con due impiegati siamo diventati una ditta con più di 40 impiegati. In questo periodo con il nostro lavoro ed il rapporto verso i nostri clienti siamo diventati l'agenzia più grande nella provincia Littoraneo-montana ed una delle più grandi in Croazia.

La nostra agenzia impiega 35 agenti educati i quali assistono e seguono i clienti dalla presentazione dei immobili sino al momento dell' acquisto.

Gli agenti con il loro lavoro, la professionalità e la conoscenza del mercato fanno di tutto per soddisfare i desideri e le necessità dei nostri clienti.

L'agenzia ha il proprio servizio

legale (l'avvocato e il giurista) il quale offre ai nostri clienti i consigli legali e si occupa di tutti gli affari giuridici necessari. L'agenzia Dogma immobiliari con il suo servizio legale garantisce la sicurezza nella compravendita immobiliare.

L'agenzia possiede la più grande base d'informazioni sull'acquisto delle immobili nella nostra regione che contiene più di 15.000 appartamenti, 5.000 case, 2.000 appartamenti vacanzieri e altrettanti terreni, cosicché ogni cliente può trovare l'immobiliare desiderato. Per accelerare la vendita abbiamo una base con più di 30.000 clienti potenziali. In ogni caso, se riflettete sull'acquisto o la vendita dell'immobiliare l'agenzia Dogma immobiliari è certamente la scelta giusta.

Dettagli annunci

Comune

| | |
|------------------|---------------------------------------|
| Titolo: | GRAĐEVINSKO ZEMLJIŠTE NA TOP LOKACIJI |
| Proprietà per: | Sale |
| Tipo di terreno: | Terreno edificabile |
| Square Feet: | 1015 m ² |
| Prezzo: | 150,000.00 € |
| Pubblicato: | 29.10.2024 |

Collocazione

| | |
|-------------------|-------------------|
| Nazione: | Croatia |
| Stato / Regione / | Istarska županija |
| Provincia: | |
| Città: | Medulin |
| Zona della città: | Medulin |
| Poštanski broj: | 52203 |



Permessi

Permesso di locazione: si

Certificato di proprietà: si

Descrizione

Informazioni aggiuntive: La Regione istriana è conosciuta come una delle regioni più adatte per vivere e offre molte bellezze naturali supportate da un caldo clima mediterraneo e da una popolazione di domicilio molto cordiale. Nell'estremo sud della penisola istriana si trova un'antica cittadina romana chiamata Pola. Pola è ricca del suo patrimonio e delle antiche infrastrutture e eredità romane che le conferiscono un'atmosfera speciale mentre si gode di questa bellissima città, che è diventata gradualmente una delle principali destinazioni turistiche in Croazia negli ultimi dieci anni. Questo ampio terreno di 1015 m² si trova nelle immediate vicinanze della città di Pola, nel comune di Medulin. Il terreno è di forma rettangolare, ha una strada di accesso dalla strada asfaltata, la destinazione edile e agricola è in ragione del 50-50%. L'infrastruttura si trova nelle immediate vicinanze del terreno, così come tutti i servizi di accompagnamento da negozi, ufficio postale, scuole, banche, spiagge, ecc. Data la sua ottima posizione, il terreno è considerato un'opportunità ideale per costruire una villa bifamiliare per viverlo e goderselo, nonché un ottimo investimento per la realizzazione di una struttura per l'affitto turistico, e un rapido ritorno dell'investimento. ID CODE: 67212

Ulteriori informazioni di contatto

Numero di riferimento 676918

interno:

Agency ref id: 67212