

Građevinsko-poljoprivredno zemljište u Laduču, Brdovec, Terreno

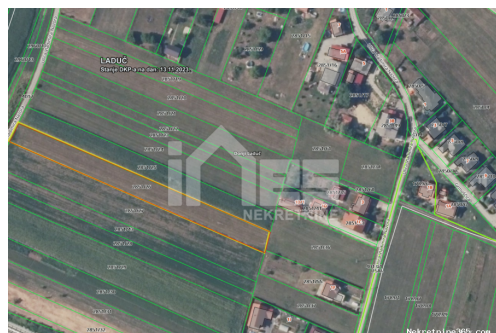

Info venditore

Nome: Nekretnine Ines
Nome: Nekretnine
Cognome: Ines
Nome della ditta: Nekretnine Ines d.o.o.
Service Type: Selling and renting
Website: <https://www.nekretnine-ines.hr>
Paese: Croatia
Region: Zagrebačka županija
City: Zaprešić
Indirizzo: Ulica Pavla Lončara 86
Mobile: 00385913362981
Phone: 0038513356582

Riguardo a noi: Naš cilj i glavni zadatak je da u realnom razdoblju na osnovu tržišne procjene i dogovorene cijene nekretnine sa Nalogodavcem ostvarimo željeni učinak odnosno potignemo konačni cilj a to je PRODAJA. Naš tim sastoji se od licenciranih posrednika i onih koji će to u skorom roku postati. Tim mladih stručnjaka svakodnevno nadograđuje svoje znanje te prati razvoj tržišta kako bi bili u mogućnosti što stručnije selektirati potencijalne kupce, te im na osnovu selekcije ponuditi odgovarajuću nekretninu. Stručnom selekcijom i dobrim odabirom štedimo Vaše vrijeme, vrijeme Kupca i postižemo prodaju u realnom roku.

Reg No.: 53/2021

Dettagli annunci

Comune

Titolo: Građevinsko-poljoprivredno zemljište u Laduču
Proprietà per: Sale

Tipo di terreno: Terreno edificabile
Square Feet: 2988 m²
Prezzo: 48,000.00 €
Pubblicato: 26.11.2024

Collocazione

Nazione: Croatia
Stato / Regione /
Provincia: Zagrebačka županija
Città: Brdovec
Zona della città: Donji Laduč
Poštanski broj: 10291



Descrizione

Informazioni aggiuntive: Prodaje se 1150m² građevinskog zemljišta i 1838m² poljoprivrednog zemljišta. Zemljište se nalazi na asfaltiranoj cesti sa svim priključcima. Željeznička stanica udaljena 500m. Stambena namjena širina parcele je 16m. Papiri čisti ID KOD AGENCIJE: 956

Ulteriori informazioni di contatto

Numero di riferimento interno: 691536
Agency ref id: 956
Telefono di contatto: +385 91 3362 981