

Selce - kuća u centru grada sa dva odvojena stana, Crikvenica, Famiglia

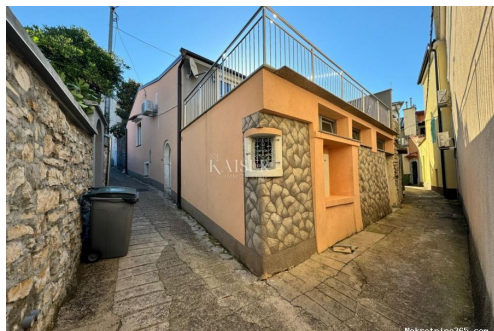

Info venditore

Nome: Kaiser Immobilien
Nome: Kaiser
Cognome: Immobilien
Nome della ditta: Kaiser Immobilien d.o.o.
Service Type: Selling and renting
Website: <https://kaiser-immobilien.hr/>
Paese: Croatia
Region: Primorsko-goranska županija
City: Opatija
CAP: 51410
Indirizzo: Maršala Tita 97
Mobile: 00385992140008
Phone: 0038551823491
Riguardo a noi: Il team professionale di esperti

per immobili esclusivi dell'agenzia KAISER IMMOBILIEN diventa un partner per i clienti in un'atmosfera piacevole, indisturbata, discreta e intima. Ci sforziamo di soddisfare gli standard più elevati e con grande impegno troviamo la proprietà perfetta per te. Con la nostra competenza, dedizione, il nostro istinto e la conoscenza del mercato regionale, puoi costruire la proprietà dei tuoi sogni nelle località del Quarnero, dell'Istria, della Dalmazia e dell'intera Croazia. Ti consigliamo dal primo appuntamento fino alla conclusione del contratto e oltre. Ogni cliente viene contattato individualmente con la massima fiducia.

I fondatori dell'agenzia sono Silviya Panuccio e Dean Luić.

Lascia fare al nostro team di esperti che conosce ogni sfida sulla strada per il miglior immobile.

Reg No.: 133/2024

Dettagli annunci

Comune

Titolo:	Selce - kuća u centru grada sa dva odvojena stana
Proprietà per:	Sale
Tipo di casa:	in sequenza
Square Feet:	140 m ²
Numero di piani:	1
Stanze da letto:	5
Bagni:	2
Prezzo:	312,000.00 €
Pubblicato:	28.11.2024

Stato

Built:	1960
Ultimo rinnovo:	2024

Collocazione

Nazione:	Croatia
Stato / Regione / Provincia:	Primorsko-goranska županija
Città:	Crikvenica
Zona della città:	Selce
Poštanski broj:	51260

Permessi

Certificato di proprietà: si



Additional information

Efficienza energetica: In preparazione

Descrizione

Informazioni aggiuntive: ID CODE: 110-082

Ulteriori informazioni di contatto

Numero di riferimento 692063

interno:

Agency ref id: 110-082

Telefono di contatto: +385955838240, +385995677888