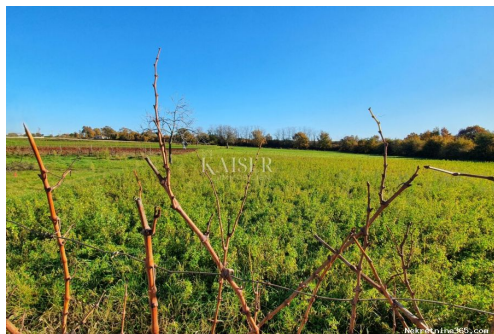

Istra - Lovreč, građevinsko zemljište pogled more, Sveti Lovreč, Terreno

Info venditore

Nome: Kaiser Immobilien
Nome: Kaiser
Cognome: Immobilien
Nome della ditta: Kaiser Immobilien d.o.o.
Service Type: Selling and renting
Website: <https://kaiser-immobilien.hr/>
Paese: Croatia
Region: Primorsko-goranska županija
City: Opatija
CAP: 51410
Indirizzo: Maršala Tita 97
Mobile: 00385992140008
Phone: 0038551823491

Riguardo a noi: Il team professionale di esperti per immobili esclusivi dell'agenzia KAISER IMMOBILIEN diventa un partner per i clienti in un'atmosfera piacevole, indisturbata, discreta e intima. Ci sforziamo di soddisfare gli standard più elevati e con grande impegno troviamo la proprietà perfetta per te. Con la nostra competenza, dedizione, il nostro istinto e la conoscenza del mercato regionale, puoi costruire la proprietà dei tuoi sogni nelle località del Quarnero, dell'Istria, della Dalmazia e dell'intera Croazia. Ti consigliamo dal primo appuntamento fino alla conclusione del contratto e oltre. Ogni cliente viene contattato individualmente con la massima fiducia.

I fondatori dell'agenzia sono
Silvija Panuccio e Dean Luić.

Lascia fare al nostro team di esperti che conosce ogni sfida sulla strada per il miglior immobile.

Reg No.: 133/2024

Dettagli annunci

Comune

Titolo: Istra - Lovreč, građevinsko zemljište pogled more
Proprietà per: Sale
Tipo di terreno: Terreno edificabile
Square Feet: 881 m²
Prezzo: 75,000.00 €
Pubblicato: 02.12.2024

Collocazione

Nazione: Croatia
Stato / Regione / Provincia: Istarska županija
Città: Sveti Lovreč
Zona della città: Sveti Lovreč
Poštanski broj: 52448

Permessi

Permesso di costruzione: si
Certificato di proprietà: si



Descrizione

Informazioni aggiuntive: Kaiser Immobilien offre un terreno edificabile con vista sul mare, una superficie di 881 m² vicino ad una strada asfaltata. Il terreno si trova ai margini di un piccolo villaggio istriano autoctono, la località turistica molto conosciuta e popolare di Sveti Lovreč, a soli 20 km dalla città di Parenzo e dalle prime spiagge. In questo caso di vendita del terreno viene offerta un'opportunità unica, cioè questo terreno si trova accanto ai restanti 14 lotti edificabili che il venditore sta separando e offrirà in vendita singolarmente o l'intero terreno in un unico pezzo. Il venditore ha avviato la procedura di suddivisione del terreno, e con il nuovo progetto riceverà 15 lotti di 700/800 mq ciascuno. Tra i lotti è prevista un'altra strada che collegherà l'intero insediamento. L'intera area è di 13.000 m². L'accesso ai terreni è previsto da due lati, ci sono due strade di accesso, una è asfaltata e l'altra è di macadam bianco. Infrastrutture nelle immediate vicinanze. I terreni si trovano su un terreno elevato e hanno vista sul mare. I terreni sono edificabili e offrono la possibilità di

costruire case con piscina. Possibilità di acquistare l'intera area o singolarmente per lotti, secondo i desideri dell'acquirente. Lovreč - Aeroporto di Pola, 45 km
Lovreč - Lubiana, 162 km Lovreč - Vienna, 544 km Lovreč - Praga, 868 km
Lovreč - Monaco di Baviera, 565 km Se stai cercando un terreno edificabile per la tua nuova casa, contattaci con fiducia al numero di telefono 00385 923782803, oppure all'indirizzo email: ivana@kaiser-immobilien.hr. La commissione di agenzia è del 3% + IVA. ID CODE: 113-222

Ulteriori informazioni di contatto

Numero di riferimento 692824
interno:
Agency ref id: 113-222
Telefono di contatto: +385923782803, +385995677888