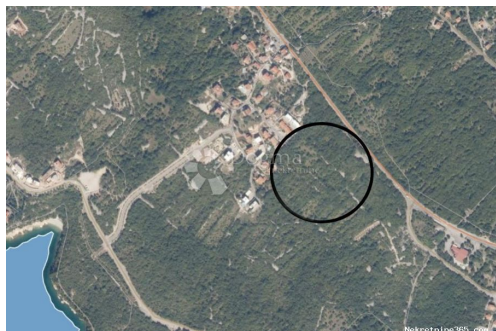

**KOSTRENA, GRAĐEVINSKO, 3183 m<sup>2</sup>, PANORAMA, Kostrena, Zemljište****Seller Info**

Ime: Dogma Nekretnine  
Ime: Dogma  
Prezime: Nekretnine  
Naziv firme: Dogma nekretnine d.o.o.  
Tip usluga: Prodaja i iznajmljivanje nekretnina  
Website: <https://dogma-nekretnine.com>  
Država: Hrvatska  
Region: Primorsko-goranska županija  
Grad: Rijeka  
Poštanski broj: 51000  
Adresa: F.LA GUARDIA 6  
Telefon: +385 51 341 080  
Fax: +385 51 341 081  
O nama: DOGMA nekretnine d.o.o. iskusna je i licencirana agencija specijalizirana u prometu nekretnina. U ovome poslu prisutni smo više od 20 godina - od male agencije s tek dvoje zaposlenih dugogodišnjim radom i trudom izrasli smo u trgovačko društvo s preko 80 zaposlenika. U tom razdoblju, svojim radom i odnosom prema klijentima i poslu, postali smo vodeća agencija u Primorsko-goranskoj županiji te vodeća u Hrvatskoj. Agencija trenutno posluje na sljedećim lokacijama: sjedište u Rijeci, F. la Guardia.6, poslovnica u sklopu Tower centra Rijeka, J.P.Kamova 81a (4.kat), poslovnica u Opatiji, Maršala Tita 97, poslovnica u Labinu, Ulica Slobode 3; poslovnica u Umagu, Joakima Rakovca 4 , poslovnica u Puli, Anticova 5 te u Zagrebu, Ulica grada Vukovara 284 (Almeria zgrada D).

Naši timovi stoje Vam na raspolaganju na svim lokacijama!

Tel./fax:  
+385 51 341 080  
+385 51 341 081  
+385 51 333 407

## Listing details

### Opšti podaci

Naslov oglasa: KOSTRENA, GRAĐEVINSKO, 3183 m<sup>2</sup>, PANORAMA  
Nekretnina za: Prodaja  
Tip zemljišta: Građevinsko zemljište  
Površina: 3183 m<sup>2</sup>  
Cijena: 270,000.00 €  
Ažurirano: Apr 15, 2024

### Lokacija

Država: Hrvatska  
Region: Primorsko-goranska županija  
Općina/Grad: Kostrena  
Naseljeno mjesto: Paveki  
Poštanski broj: 51221



### Dozvole

Vlasnički list: Da

### Opis

Opis: ZEMLJIŠTE JE BLAGO UKOŠENO, relativno pravilnog oblika. Sa nulte točke je, već nakon čišćenja zemljišta, svakako zajamčen pogled na more. U toj je zoni predviđena gradnja obiteljskih kuća sa bazenom, do visine 7 m, dakle, prizemlje i dva kata. Minimum čestice za izgradnju u tom području je 1000 m<sup>2</sup>, a nalazi se u Plavoj zoni, odnosno, N-3 dijelu. Sa sjeverne strane postoji put koji je ucrtan, ali se, za realizaciju pristupa direktno sa magistrale, mora otkupiti komadić općinskog terena, i tu, po dobivenim informacijama nema prepreka. Rijetko je u ponudi zemljište ispod magistrale, sa ovakvim pogledom i mogućnostima. ID KOD AGENCIJE: Z9207

### Dodatne kontakt informacije

Broj oglasa: 435316  
Agencijska šifra: Z9207