

Izvanredno zemljište u blizini Poreča, Poreč, Zemljište

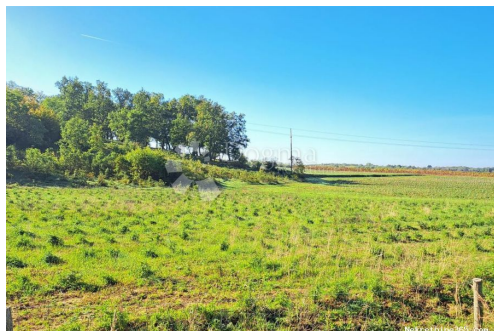

Seller Info

Ime: Dogma Nekretnine
Ime: Dogma
Prezime: Nekretnine
Naziv firme: Dogma nekretnine d.o.o.
Tip usluga: Prodaja i iznajmljivanje nekretnina
Website: <https://dogma-nekretnine.com>
Država: Hrvatska
Region: Primorsko-goranska županija
Grad: Rijeka
Poštanski broj: 51000
Adresa: F.LA GUARDIA 6
Telefon: +385 51 341 080
Fax: +385 51 341 081
O nama: DOGMA nekretnine d.o.o. iskusna je i licencirana agencija specijalizirana u prometu nekretnina. U ovome poslu prisutni smo više od 20 godina - od male agencije s tek dvoje zaposlenih dugogodišnjim radom i trudom izrasli smo u trgovačko društvo s preko 80 zaposlenika. U tom razdoblju, svojim radom i odnosom prema klijentima i poslu, postali smo vodeća agencija u Primorsko-goranskoj županiji te vodeća u Hrvatskoj. Agencija trenutno posluje na sljedećim lokacijama: sjedište u Rijeci, F. la Guardia.6, poslovnica u sklopu Tower centra Rijeka, J.P.Kamova 81a (4.kat), poslovnica u Opatiji, Maršala Tita 97, poslovnica u Labinu, Ulica Slobode 3; poslovnica u Umagu, Joakima Rakovca 4 , poslovnica u Puli, Anticova 5 te u Zagrebu, Ulica grada Vukovara 284 (Almeria zgrada D).

Naši timovi stoje Vam na
raspolaganju na svim
lokacijama!

Tel./fax:
+385 51 341 080
+385 51 341 081
+385 51 333 407

Listing details

Opšti podaci

Naslov oglasa: Izvanredno zemljište u blizini Poreča
Nekretnina za: Prodaja
Tip zemljišta: Poljoprivredno zemljište
Površina: 31465 m²
Cijena: 990,000.00 €
Ažurirano: Apr 15, 2024

Lokacija

Država: Hrvatska
Region: Istarska županija
Općina/Grad: Poreč
Naseljeno mjesto: Mugeba
Poštanski broj: 52440



Dozvole

Vlasnički list: Da

Opis

Opis: Poreč je grad koji bilježi konstantan razvoj turizma i poduzetništva te živi cijelu godinu, a bližnja Funtana i Vrsar također spadaju među istarske prvokategorne, sa puno gostiju i izvrsnu turističku ponudu. Baš između Poreča i Funtane, u turističkoj zoni T2 i samo 300 metara do mora, nalazi se ovo izvanredno poljoprivredno zemljište na kojem se trenutačno uzgaja masline te levanda, koja se zaljeva sa 30 metara duboke bušotine sa agregatom. Zemljište sastoji iz visokog dijela, planote, sa koje se vidi more, te sa nižeg, gdje se uzgajaju kulture. Javni vodovod i struja su na cesti koja prolaze kroz zemljište. Odličan dostup sa javnih puteva i cesta oko cijelog zemljišta. Na razgledavanje vodimo samo ozbiljne kupce sa dobrim poslovnim planom te sredstvima za provedbu takvog projekta. Za više informacija i pitanja stojimo vam na raspolaganju. ID KOD AGENCIJE: IS105948

Dodatne kontakt informacije

Broj oglasa: 442889
Agencijska šifra: IS105948