

Kompleks građevinsko-poljoprivrednog zemljišta, Marčana, Zemljište

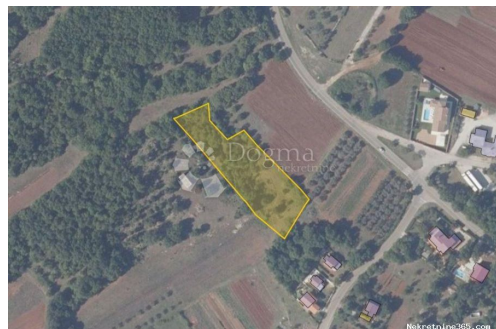

Seller Info

Ime: Dogma Nekretnine
Ime: Dogma
Prezime: Nekretnine
Naziv firme: Dogma nekretnine d.o.o.
Tip usluga: Prodaja i iznajmljivanje nekretnina
Website: <https://dogma-nekretnine.com>
Država: Hrvatska
Region: Primorsko-goranska županija
Grad: Rijeka
Poštanski broj: 51000
Adresa: F.LA GUARDIA 6
Telefon: +385 51 341 080
Fax: +385 51 341 081
O nama: DOGMA nekretnine d.o.o. iskusna je i licencirana agencija specijalizirana u prometu nekretnina. U ovome poslu prisutni smo više od 20 godina - od male agencije s tek dvoje zaposlenih dugogodišnjim radom i trudom izrasli smo u trgovačko društvo s preko 80 zaposlenika. U tom razdoblju, svojim radom i odnosom prema klijentima i poslu, postali smo vodeća agencija u Primorsko-goranskoj županiji te vodeća u Hrvatskoj. Agencija trenutno posluje na sljedećim lokacijama: sjedište u Rijeci, F. la Guardia.6, poslovnica u sklopu Tower centra Rijeka, J.P.Kamova 81a (4.kat), poslovnica u Opatiji, Maršala Tita 97, poslovnica u Labinu, Ulica Slobode 3; poslovnica u Umagu, Joakima Rakovca 4 , poslovnica u Puli, Anticova 5 te u Zagrebu, Ulica grada Vukovara 284 (Almeria zgrada D).

Naši timovi stoje Vam na
raspolaganju na svim
lokacijama!

Tel./fax:
+385 51 341 080
+385 51 341 081
+385 51 333 407

Listing details

Opšti podaci

Naslov oglasa:	Kompleks građevinsko-poljoprivrednog zemljišta
Nekretnina za:	Prodaja
Tip zemljišta:	Građevinsko zemljište
Površina:	2902 m ²
Cijena:	156,000.00 €
Ažurirano:	Apr 15, 2024

Lokacija

Država:	Hrvatska
Region:	Istarska županija
Općina/Grad:	Marčana
Naseljeno mjesto:	Pavićini
Poštanski broj:	52206



Dozvole

Vlasnički list:	Da
-----------------	----

Opis

Opis: U Istri na jugoistočnom dijelu priobalja , u blizini Duge Uvale , smješteno je predivno zemljište površine 2902 m2. u mjestu Pavićini. Zemljište je građevinske namjene na površini od 1800 m2, dok je ostatak zemljišta na površini od 1102 m2 poljoprivredne namjene , te budućem kupcu može poslužiti kao prostrana okućnica , maslenik i slično. Zemljište je ravno i pravilnog oblika , ograđeno suhozidom te je smješteno uz glavnu prometnicu. Priključci vode i struje nalaze se u neposrednoj blizini . Pogled se pruža na maslenik te ostale stambene objekte. Ovo zemljište predstavlja izvrsnu priliku za izgradnju obiteljske kuće ili kao investiciju za gradnju kuće za odmor. ID KOD AGENCIJE: IS1507042

Dodatne kontakt informacije

Broj oglasa:	459616
Agencijska šifra:	IS1507042