

Poljoprivredna parcela u blizini Rovinja, Kanfanar, Zemljište

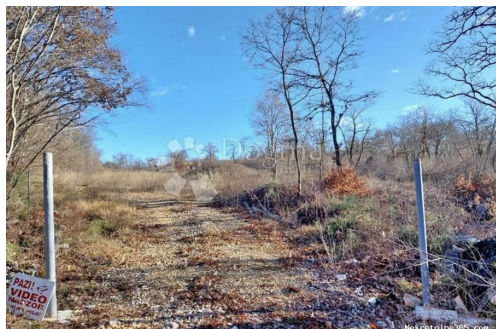

Seller Info

Ime:	Dogma Nekretnine
Ime:	Dogma
Prezime:	Nekretnine
Naziv firme:	Dogma nekretnine d.o.o.
Tip usluga:	Prodaja i iznajmljivanje nekretnina
Website:	https://dogma-nekretnine.com
Država:	Hrvatska
Region:	Primorsko-goranska županija
Grad:	Rijeka
Poštanski broj:	51000
Adresa:	F.LA GUARDIA 6
Telefon:	+385 51 341 080
Fax:	+385 51 341 081
O nama:	DOGMA nekretnine d.o.o. iskusna je i licencirana agencija specijalizirana u prometu nekretnina. U ovome poslu prisutni smo više od 20 godina - od male agencije s tek dvoje zaposlenih dugogodišnjim radom i trudom izrasli smo u trgovačko društvo s preko 80 zaposlenika. U tom razdoblju, svojim radom i odnosom prema klijentima i poslu, postali smo vodeća agencija u Primorsko-goranskoj županiji te vodeća u Hrvatskoj. Agencija trenutno posluje na sljedećim lokacijama: sjedište u Rijeci, F. la Guardia.6, poslovnica u sklopu Tower centra Rijeka, J.P.Kamova 81a (4.kat), poslovnica u Opatiji, Maršala Tita 97, poslovnica u Labinu, Ulica Slobode 3; poslovnica u Umagu, Joakima Rakovca 4 , poslovnica u Puli, Anticova 5 te u Zagrebu, Ulica grada Vukovara 284 (Almeria zgrada D).

Naši timovi stoje Vam na raspolaganju na svim lokacijama!

Tel./fax:
+385 51 341 080
+385 51 341 081
+385 51 333 407

Listing details

Opšti podaci

Naslov oglasa:	Poljoprivredna parcela u blizini Rovinja
Nekretnina za:	Prodaja
Tip zemljišta:	Poljoprivredno zemljište
Površina:	1355 m ²
Cijena:	11,200.00 €
Ažurirano:	Apr 15, 2024

Lokacija

Država:	Hrvatska
Region:	Istarska županija
Općina/Grad:	Kanfancar
Naseljeno mjesto:	Sošići
Poštanski broj:	52352



Dozvole

Vlasnički list:	Da
-----------------	----

Opis

Opis: Jedan od 'najfotogeničnijih' gradića Mediterana bivše je ribarsko, a danas turističko mjesto Rovinj-Rovigno. Udaljen od Pule 40-ak kilometara, Rovinj-Rovigno je od davnina poznat kao grad čije klimatske odlike povoljno utječu na zdravlje. Stoga i danas ovaj grad i njegovi građani njeguju dugu tradiciju održavanja mjesta i »bore« se za epitet »zdravog grada«... , a ostalo radi priroda. Cijelo je priobalje, naime, uz dvadeset i dva otoka, zaštićena prirodna baština. U blizini ovog predivnog grada, svega 8km nalazi se poljoprivredno zemljište ukupne kvadrature 1355 m². Do zemljišta vodi makadamski put (300m) koji je održavan. Komunalije su udaljene 300 m od samog terena. Oko parcele su postavljeni pocinčani stupovi te je sve spremno za postaviti žičanu ogradu. Mogućnost kupnje kompletnog zemljišta površine 9300 m². Dokumentacija uredna. Za više informacija stojimo Vam na raspolaganju. Eva Žufić Asistent u posredovanju 00385 95 394 1732 ID KOD AGENCIJE: IS1507237

Dodatne kontakt informacije

Broj oglasa: 462526
Agencijska šifra: IS1507237