

JELENJE, MARTINOVO SELO - Ravan građevinski teren s projektom i građevinskom dozvolom, Jelenje, Zemljište

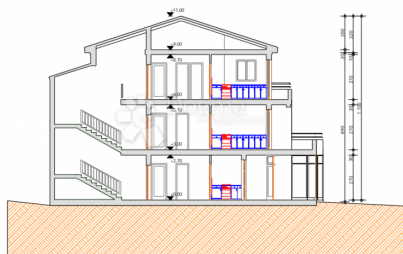

Seller Info

Ime: Dogma Nekretnine
Ime: Dogma
Prezime: Nekretnine
Naziv firme: Dogma nekretnine d.o.o.
Tip usluga: Prodaja i iznajmljivanje nekretnina
Website: <https://dogma-nekretnine.com>
Država: Hrvatska
Region: Primorsko-goranska županija
Grad: Rijeka
Poštanski broj: 51000
Adresa: F.LA GUARDIA 6
Telefon: +385 51 341 080
Fax: +385 51 341 081
O nama: DOGMA nekretnine d.o.o. iskusna je i licencirana agencija specijalizirana u prometu nekretnina. U ovome poslu prisutni smo više od 20 godina - od male agencije s tek dvoje zaposlenih dugogodišnjim radom i trudom izrasli smo u trgovačko društvo s preko 80 zaposlenika. U tom razdoblju, svojim radom i odnosom prema klijentima i poslu, postali smo vodeća agencija u Primorsko-goranskoj županiji te vodeća u Hrvatskoj. Agencija trenutno posluje na sljedećim lokacijama: sjedište u Rijeci, F. la Guardia.6, poslovnica u sklopu Tower centra Rijeka, J.P.Kamova 81a (4.kat), poslovnica u Opatiji, Maršala Tita 97, poslovnica u Labinu, Ulica Slobode 3; poslovnica u Umagu, Joakima Rakovca 4 , poslovnica u Puli, Anticova 5 te u Zagrebu, Ulica grada Vukovara 284 (Almeria zgrada

D).

Naši timovi stoje Vam na raspolaganju na svim lokacijama!

Tel./fax:

+385 51 341 080

+385 51 341 081

+385 51 333 407

Listing details

Opšti podaci

| | |
|----------------|---|
| Naslov oglasa: | JELENJE, MARTINOVO SELO - Ravan građevinski teren s projektom i građevinskom dozvolom |
| Nekretnina za: | Prodaja |
| Tip zemljišta: | Građevinsko zemljište |
| Površina: | 1947 m ² |
| Cijena: | 90,000.00 € |
| Ažurirano: | Apr 15, 2024 |

Lokacija

| | |
|-------------------|-----------------------------|
| Država: | Hrvatska |
| Region: | Primorsko-goranska županija |
| Općina/Grad: | Jelenje |
| Naseljeno mjesto: | Martinovo Selo |
| Poštanski broj: | 51218 |



Dozvole

| | |
|---------------------|----|
| Lokacijska dozvola: | Da |
| Vlasnički list: | Da |

Opis

JELENJE, MARTINOVO SELO - Ravan građevinski teren s projektom i građevinskom dozvolom Predstavljamo Vam novi građevinski teren u ponudi! Teren je ravan i nedavno košen, a do njega dolazimo postojećim asfaltiranom pristupnim putem. Uz teren se također nalaze i priključci za struju i vodu. Predivna lokacija okružena Riječinom, šumom i obiteljskim kućama. Prema lokacijskoj informaciji može se graditi obiteljska kuća P+2+VP, pa je tako napravljen i projekt i ishodovana građevinska dozvola, a plaćene su i komunalije. Pored ovog, nalazi se još jedan teren površine 1757 m² u vlasništvu istog prodavatelja, pa je moguća kupnja oba terena. ID KOD AGENCIJE: Z10040

Dodatne kontakt informacije

Broj oglasa: 462873

Agencijska šifra: Z10040