

## JELENJE, MARTINOVO SELO - Ravan građevinski teren s projektom i građevinskom dozvolom, Jelenje, Zemljište

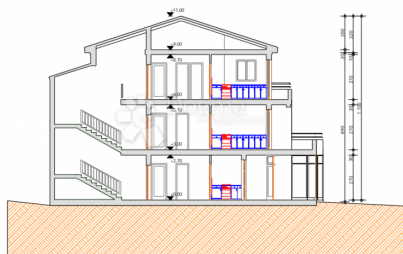

### Seller Info

Ime: Dogma Nekretnine  
Ime: Dogma  
Prezime: Nekretnine  
Naziv firme: Dogma nekretnine d.o.o.  
Tip usluga: Prodaja i iznajmljivanje nekretnina  
Website: <https://dogma-nekretnine.com>  
Država: Hrvatska  
Region: Primorsko-goranska županija  
Grad: Rijeka  
Poštanski broj: 51000  
Adresa: F.LA GUARDIA 6  
Telefon: +385 51 341 080  
Fax: +385 51 341 081  
O nama: DOGMA nekretnine d.o.o. iskusna je i licencirana agencija specijalizirana u prometu nekretnina. U ovome poslu prisutni smo više od 20 godina - od male agencije s tek dvoje zaposlenih dugogodišnjim radom i trudom izrasli smo u trgovačko društvo s preko 80 zaposlenika. U tom razdoblju, svojim radom i odnosom prema klijentima i poslu, postali smo vodeća agencija u Primorsko-goranskoj županiji te vodeća u Hrvatskoj. Agencija trenutno posluje na sljedećim lokacijama: sjedište u Rijeci, F. la Guardia.6, poslovnica u sklopu Tower centra Rijeka, J.P.Kamova 81a (4.kat), poslovnica u Opatiji, Maršala Tita 97, poslovnica u Labinu, Ulica Slobode 3; poslovnica u Umagu, Joakima Rakovca 4 , poslovnica u Puli, Anticova 5 te u Zagrebu, Ulica grada Vukovara 284 (Almeria zgrada

D).

Naši timovi stoje Vam na raspolaganju na svim lokacijama!

Tel./fax:

+385 51 341 080

+385 51 341 081

+385 51 333 407

## Listing details

### Opšti podaci

Naslov oglasa:	JELENJE, MARTINOVO SELO - Ravan građevinski teren s projektom i građevinskom dozvolom
Nekretnina za:	Prodaja
Tip zemljišta:	Građevinsko zemljište
Površina:	1757 m <sup>2</sup>
Cijena:	90,000.00 €
Ažurirano:	Apr 15, 2024

### Lokacija

Država:	Hrvatska
Region:	Primorsko-goranska županija
Općina/Grad:	Jelenje
Naseljeno mjesto:	Martinovo Selo
Poštanski broj:	51218



### Dozvole

Lokacijska dozvola:	Da
Vlasnički list:	Da

### Opis

JELENJE, MARTINOVO SELO - Ravan građevinski teren s projektom i građevinskom dozvolom Predstavljamo Vam novi građevinski teren u ponudi! Teren je ravan i nedavno košen, a do njega dolazimo postojećim asfaltiranom pristupnim putem. Uz teren se također nalaze i priključci za struju i vodu. Predivna lokacija okružena Riječinom, šumom i obiteljskim kućama. Prema lokacijskoj informaciji može se graditi obiteljska kuća P+2+VP, pa je tako napravljen projekt i ishodovana je građevinska dozvola a plaćene su i komunalije. Pored ovog, nalazi se još jedan teren površine 1947 m<sup>2</sup> u vlasništvu istog prodavatelja, pa je moguća kupnja oba terena. ID KOD AGENCIJE: Z10041

### Dodatne kontakt informacije

Broj oglasa: 462874

Agencijska šifra: Z10041