

PREKRASNO GRAĐEVINSKO ZEMLJIŠTE - 1740m², Višnjan, Zemljište

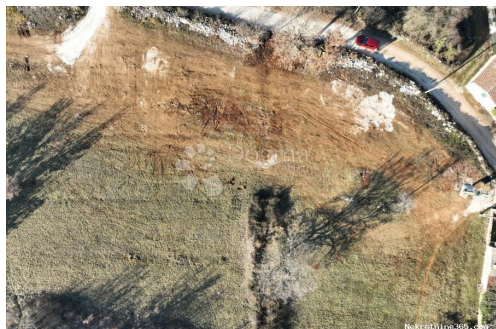

Seller Info

Ime: Dogma Nekretnine
Ime: Dogma
Prezime: Nekretnine
Naziv firme: Dogma nekretnine d.o.o.
Tip usluga: Prodaja i iznajmljivanje nekretnina
Website: <https://dogma-nekretnine.com>
Država: Hrvatska
Region: Primorsko-goranska županija
Grad: Rijeka
Poštanski broj: 51000
Adresa: F.LA GUARDIA 6
Telefon: +385 51 341 080
Fax: +385 51 341 081
O nama: DOGMA nekretnine d.o.o. iskusna je i licencirana agencija specijalizirana u prometu nekretnina. U ovome poslu prisutni smo više od 20 godina - od male agencije s tek dvoje zaposlenih dugogodišnjim radom i trudom izrasli smo u trgovačko društvo s preko 80 zaposlenika. U tom razdoblju, svojim radom i odnosom prema klijentima i poslu, postali smo vodeća agencija u Primorsko-goranskoj županiji te vodeća u Hrvatskoj. Agencija trenutno posluje na sljedećim lokacijama: sjedište u Rijeci, F. la Guardia.6, poslovnica u sklopu Tower centra Rijeka, J.P.Kamova 81a (4.kat), poslovnica u Opatiji, Maršala Tita 97, poslovnica u Labinu, Ulica Slobode 3; poslovnica u Umagu, Joakima Rakovca 4 , poslovnica u Puli, Anticova 5 te u Zagrebu, Ulica grada Vukovara 284 (Almeria zgrada D).

Naši timovi stoje Vam na
raspolaganju na svim
lokacijama!

Tel./fax:
+385 51 341 080
+385 51 341 081
+385 51 333 407

Listing details

Opšti podaci

Naslov oglasa: PREKRASNO GRAĐEVINSKO ZEMLJIŠTE - 1740m2
Nekretnina za: Prodaja
Tip zemljišta: Građevinsko zemljište
Površina: 1741 m²
Cijena: 192,000.00 €
Ažurirano: Apr 15, 2024

Lokacija

Država: Hrvatska
Region: Istarska županija
Općina/Grad: Višnjan
Naseljeno mjesto: Sveti Ivan
Poštanski broj: 52463



Dozvole

Vlasnički list: Da

Opis

Opis: PREKRASNA GRAĐEVINSKA PARCELA U OKOLICI VIŠNJANA - mirna lokacija Na prodaju je građevinska parcela od ukupno 1741 m¹. Parcela ima pristupni put (asfalt i jedan manji dio makadam). Uz samu parcelu nalaze se struja i voda. Ovo divno zemljište ima otvoren pogled prema zelenilu. Uz ovu parcelu moguće je kupiti i još jedno manje građevinsko zemljište (1100 m²), no ono se ne prodaje samostalno već samo u kompletu sa ovim većim. Vlasništvo je uredno i 1/1. * GRAĐEVINSKO ZEMLJIŠTE 1741 m² * STAMBENA NAMJENA * PRISTUPNI PUT * STRUJA I VODA * VLASNIŠTVO JE UREDNO 1/1 Za sve dodatne informacije stoji vam na raspolaganju agentica: ROBERTA POROPAT Agent s licencom Mob 00385 95 528-3152 Telefon 052/639-276 roberta.poropat@dogma-nekretnine.com ID KOD AGENCIJE: IS1507555

Dodatne kontakt informacije

Broj oglasa: 466421
Agencijska šifra: IS1507555