

VIKEND ZEMLJIŠTE, Ližnjan, Zemljište

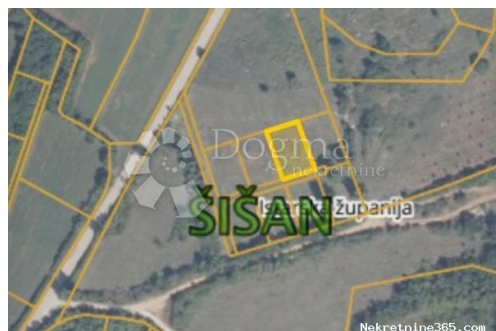

Seller Info

Ime: Dogma Nekretnine
Ime: Dogma
Prezime: Nekretnine
Naziv firme: Dogma nekretnine d.o.o.
Tip usluga: Prodaja i iznajmljivanje nekretnina
Website: <https://dogma-nekretnine.com>
Država: Hrvatska
Region: Primorsko-goranska županija
Grad: Rijeka
Poštanski broj: 51000
Adresa: F.LA GUARDIA 6
Telefon: +385 51 341 080
Fax: +385 51 341 081
O nama: DOGMA nekretnine d.o.o. iskusna je i licencirana agencija specijalizirana u prometu nekretnina. U ovome poslu prisutni smo više od 20 godina - od male agencije s tek dvoje zaposlenih dugogodišnjim radom i trudom izrasli smo u trgovačko društvo s preko 80 zaposlenika. U tom razdoblju, svojim radom i odnosom prema klijentima i poslu, postali smo vodeća agencija u Primorsko-goranskoj županiji te vodeća u Hrvatskoj. Agencija trenutno posluje na sljedećim lokacijama: sjedište u Rijeci, F. la Guardia.6, poslovnica u sklopu Tower centra Rijeka, J.P.Kamova 81a (4.kat), poslovnica u Opatiji, Maršala Tita 97, poslovnica u Labinu, Ulica Slobode 3; poslovnica u Umagu, Joakima Rakovca 4 , poslovnica u Puli, Anticova 5 te u Zagrebu, Ulica grada Vukovara 284 (Almeria zgrada D).

Naši timovi stoje Vam na raspolaganju na svim lokacijama!

Tel./fax:
+385 51 341 080
+385 51 341 081
+385 51 333 407

Listing details

Opšti podaci

Naslov oglasa: VIKEND ZEMLJIŠTE
Nekretnina za: Prodaja
Tip zemljišta: Poljoprivredno zemljište
Površina: 552 m²
Cijena: 18,000.00 €
Ažurirano: Apr 15, 2024

Lokacija

Država: Hrvatska
Region: Istarska županija
Općina/Grad: Ližnjan
Naseljeno mjesto: Šišan
Poštanski broj: 52204



Opis

Opis: Općina Ližnjan-Lisignano smještena je na krajnjem jugoistoku Istarskog poluotoka, nedaleko najvećeg grada u Istarskoj županiji, grada Pule. Kao jedinica lokalne samouprave obuhvaća površinu od 69,87 četvornih kilometara što čini oko 2,47% površine Istarske županije. Općina Ližnjan-Lisignano okružena je morem s njene južne i istočne strane. Upravo u općini Ližnjan točnije u mjestu Šišan nalazi se ovo prekrasno poljoprivredno zemljište pravokutnog oblika površine 552m². Zemljištu je osiguran pristupni put te je udaljeno 500 m od asfaltirane ceste. ID KOD AGENCIJE: IS104506

Dodatne kontakt informacije

Broj oglasa: 540130
Agencijska šifra: IS104506