

GRAĐEVINSKO ZEMLJIŠTE NA TOP LOKACIJI, Medulin, Zemljište

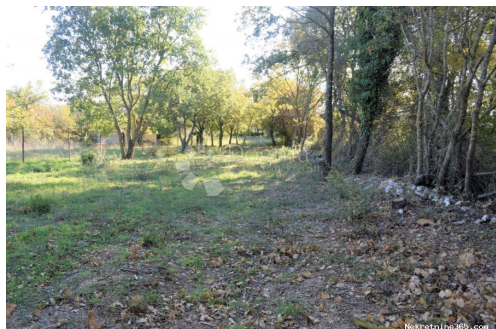

Seller Info

Ime: Dogma Nekretnine
Ime: Dogma
Prezime: Nekretnine
Naziv firme: Dogma nekretnine d.o.o.
Tip usluga: Prodaja i iznajmljivanje nekretnina
Website: <https://dogma-nekretnine.com>
Država: Hrvatska
Region: Primorsko-goranska županija
Grad: Rijeka
Poštanski broj: 51000
Adresa: F.LA GUARDIA 6
Telefon: +385 51 341 080
Fax: +385 51 341 081
O nama: DOGMA nekretnine d.o.o. iskusna je i licencirana agencija specijalizirana u prometu nekretnina. U ovome poslu prisutni smo više od 20 godina - od male agencije s tek dvoje zaposlenih dugogodišnjim radom i trudom izrasli smo u trgovačko društvo s preko 80 zaposlenika. U tom razdoblju, svojim radom i odnosom prema klijentima i poslu, postali smo vodeća agencija u Primorsko-goranskoj županiji te vodeća u Hrvatskoj. Agencija trenutno posluje na sljedećim lokacijama: sjedište u Rijeci, F. la Guardia.6, poslovnica u sklopu Tower centra Rijeka, J.P.Kamova 81a (4.kat), poslovnica u Opatiji, Maršala Tita 97, poslovnica u Labinu, Ulica Slobode 3; poslovnica u Umagu, Joakima Rakovca 4 , poslovnica u Puli, Anticova 5 te u Zagrebu, Ulica grada Vukovara 284 (Almeria zgrada D).

Naši timovi stoje Vam na
raspolaganju na svim
lokacijama!

Tel./fax:
+385 51 341 080
+385 51 341 081
+385 51 333 407

Listing details

Opšti podaci

Naslov oglasa:	GRAĐEVINSKO ZEMLJIŠTE NA TOP LOKACIJI
Nekretnina za:	Prodaja
Tip zemljišta:	Građevinsko zemljište
Površina:	1015 m ²
Cijena:	150,000.00 €
Ažurirano:	Apr 15, 2024

Lokacija

Država:	Hrvatska
Region:	Istarska županija
Općina/Grad:	Medulin
Naseljeno mjesto:	Medulin
Poštanski broj:	52203



Dozvole

Lokacijska dozvola:	Da
Vlasnički list:	Da

Opis

Opis: Istarska županija slovi kao jedna od najpogodnijih regija za život, te pruža mnoge prirodne ljepote potkrijepljene sa toplom mediteranskom klimom i jako srdačnim domicilnim stanovništvom. Na samom jugu Istarskog poluotoka smješten je jedan mali starorimski gradić zvan Pula. Pula je bogata svojom baštinom i starim Rimskim infrastrukturama i ostavštinama koje joj daju poseban ugođaj pri uživanju u ovom predivnom gradu koji postepeno u zadnjih desetak godina postaje jedna od vodećih turističkih destinacija u Hrvatskoj. Upravo u neposrednoj blizini grada Pule u sklopu Općine Medulin smješteno je ovo prostrano zemljište površine 1015 m². Zemljište je pravokutnog oblika, posjeduje pristupni put sa asfaltirane ceste, građevinske i poljoprivredne namjene je u odnosu 50-50 %. Infrastruktura se nalazi u neposrednoj blizini zemljišta, kao i svi popratni sadržaji od trgovina, pošte, škole, banke, plaže itd. Zemljište se s obzirom na svoju odličnu lokaciju smatra idealnom prilikom za gradnju obiteljske kuće za život i uživanje u istoj, kao i odlična investicija za gradnju objekta za bavljenje turističkom djelatnošću

iznajmljivanja, te brzom povratu uloženi sredstava. ID KOD AGENCIJE: 67212

Dodatne kontakt informacije

Broj oglasa: 540703
Agencijska šifra: 67212