

Prekrasna stancija sa pogledom na more!, Vodnjan, Zemljište

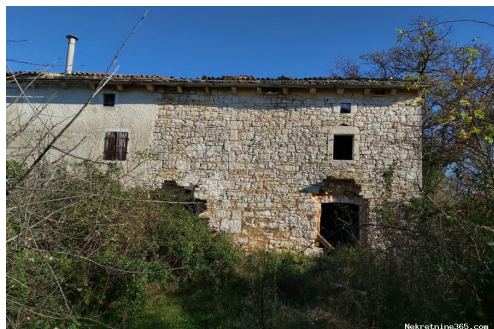

Seller Info

Ime: Dogma Nekretnine
Ime: Dogma
Prezime: Nekretnine
Naziv firme: Dogma nekretnine d.o.o.
Tip usluga: Prodaja i iznajmljivanje nekretnina
Website: <https://dogma-nekretnine.com>
Država: Hrvatska
Region: Primorsko-goranska županija
Grad: Rijeka
Poštanski broj: 51000
Adresa: F.LA GUARDIA 6
Telefon: +385 51 341 080
Fax: +385 51 341 081
O nama: DOGMA nekretnine d.o.o. iskusna je i licencirana agencija specijalizirana u prometu nekretnina. U ovome poslu prisutni smo više od 20 godina - od male agencije s tek dvoje zaposlenih dugogodišnjim radom i trudom izrasli smo u trgovačko društvo s preko 80 zaposlenika. U tom razdoblju, svojim radom i odnosom prema klijentima i poslu, postali smo vodeća agencija u Primorsko-goranskoj županiji te vodeća u Hrvatskoj. Agencija trenutno posluje na sljedećim lokacijama: sjedište u Rijeci, F. la Guardia.6, poslovnica u sklopu Tower centra Rijeka, J.P.Kamova 81a (4.kat), poslovnica u Opatiji, Maršala Tita 97, poslovnica u Labinu, Ulica Slobode 3; poslovnica u Umagu, Joakima Rakovca 4 , poslovnica u Puli, Anticova 5 te u Zagrebu, Ulica grada Vukovara 284 (Almeria zgrada D).

Naši timovi stoje Vam na
raspolaganju na svim
lokacijama!

Tel./fax:
+385 51 341 080
+385 51 341 081
+385 51 333 407

Listing details

Opšti podaci

Naslov oglasa: Prekrasna stancija sa pogledom na more!
Nekretnina za: Prodaja
Tip zemljišta: Građevinsko zemljište
Površina: 31420 m²
Cijena: 490,000.00 €
Ažurirano: Apr 15, 2024

Lokacija

Država: Hrvatska
Region: Istarska županija
Općina/Grad: Vodnjan
Naseljeno mjesto: Vodnjan
Poštanski broj: 52215



Dozvole

Vlasnički list: Da

Opis

Opis: Vodnjan/Dignano, gradić na jugozapadu Istre, od Pule udaljen 11,7 km, na 135 metara nadmorske visine, područje je starih tradicija nastalo na tragovima prehistorijskih gradina. U okolini Vodnjana nalazi se ova prekrasna Stancija veličine 31.420 m² od čega je 3.602 m urbaniziranog zemljišta. Na parceli se nalazi sagrađena kuća veličine 70 m², kažun veličine 10 m² te štala veličine 100 m². Svi objekti imaju potvrdu da su snimljeni prije 1968. godine. Plaćen je priključak struje za 4,6 kw struje te je dovedena voda na parcelu. Teren je ravan, u blagom padu prema moru. Sa prizemlja ima pogled prema moru. Postoji mogućnost kupnje i susjednog zemljišta površine 45.000 m² zemljišta sa sagrađenom kućom od 80 m² i priključkom struje od 7 kW. Idealna investicija u svrhu turističkog iznajmljivanja. ID KOD AGENCIJE: IS42

Dodatne kontakt informacije

Broj oglasa: 542278
Agencijska šifra: IS42