

## Građevinsko zemljište poslovno stambene namjene na Verudi, Pula, Zemljište

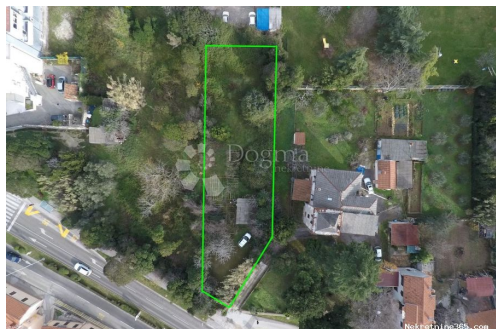

### Seller Info

Ime: Dogma Nekretnine  
Ime: Dogma  
Prezime: Nekretnine  
Naziv firme: Dogma nekretnine d.o.o.  
Tip usluga: Prodaja i iznajmljivanje nekretnina  
Website: <https://dogma-nekretnine.com>  
Država: Hrvatska  
Region: Primorsko-goranska županija  
Grad: Rijeka  
Poštanski broj: 51000  
Adresa: F.LA GUARDIA 6  
Telefon: +385 51 341 080  
Fax: +385 51 341 081  
O nama: DOGMA nekretnine d.o.o. iskusna je i licencirana agencija specijalizirana u prometu nekretnina. U ovome poslu prisutni smo više od 20 godina - od male agencije s tek dvoje zaposlenih dugogodišnjim radom i trudom izrasli smo u trgovačko društvo s preko 80 zaposlenika. U tom razdoblju, svojim radom i odnosom prema klijentima i poslu, postali smo vodeća agencija u Primorsko-goranskoj županiji te vodeća u Hrvatskoj. Agencija trenutno posluje na sljedećim lokacijama: sjedište u Rijeci, F. la Guardia.6, poslovnica u sklopu Tower centra Rijeka, J.P.Kamova 81a (4.kat), poslovnica u Opatiji, Maršala Tita 97, poslovnica u Labinu, Ulica Slobode 3; poslovnica u Umagu, Joakima Rakovca 4 , poslovnica u Puli, Anticova 5 te u Zagrebu, Ulica grada Vukovara 284 (Almeria zgrada D).

Naši timovi stoje Vam na  
raspolaganju na svim  
lokacijama!

Tel./fax:  
+385 51 341 080  
+385 51 341 081  
+385 51 333 407

## Listing details

### Opšti podaci

Naslov oglasa: Građevinsko zemljište poslovno stambene namjene na Verudi  
Nekretnina za: Prodaja  
Tip zemljišta: Građevinsko zemljište  
Površina: 935 m<sup>2</sup>  
Cijena: 340,000.00 €  
Ažurirano: Apr 15, 2024

### Lokacija

Država: Hrvatska  
Region: Istarska županija  
Općina/Grad: Pula  
Naseljeno mjesto: Centar  
Poštanski broj: 52100



### Dozvole

Vlasnički list: Da

### Opis

Opis: Građevinsko zemljište poslovno stambene namjene površine 935 m<sup>2</sup> na atraktivnoj lokaciji u blizini svih gradskih sadržaja. Glavne značajke nekretnine: - blizina mora - pogodno za gradnju poslovno stambenog objekta - frekventnost lokacije - pristupačnost svim važnijim cestama - sva infrastruktura je do zemljišta - zemljište je pravilnog pravokutnog oblika STEFANO PERUŠKO ASISTENT U POSREDOVANJU Mobitel 099/721-0395 stefano.perusko@dogma-nekretnine.com ID KOD AGENCIJE: IS2080

### Dodatne kontakt informacije

Broj oglasa: 544929  
Agencijska šifra: IS2080