

Građevinsko zemljište u Laduču kod dječjeg vrtića, Brdovec, Zemljište

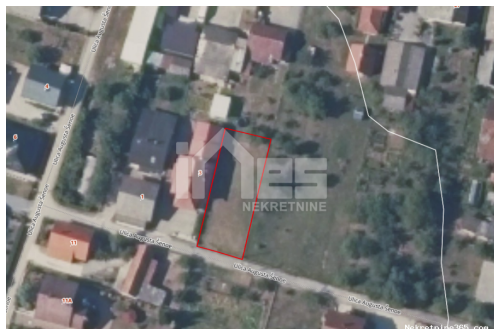

Seller Info

Ime:	Nekretnine Ines
Ime:	Nekretnine
Prezime:	Ines
Naziv firme:	Nekretnine Ines d.o.o.
Tip usluga:	Prodaja i iznajmljivanje nekretnina
Website:	https://www.nekretnine-ines.hr
Država:	Hrvatska
Region:	Zagrebačka županija
Grad:	Zaprešić
Adresa:	Ulica Pavla Lončara 86
Mobitel:	00385913362981
Telefon:	0038513356582
O nama:	Naš cilj i glavni zadatak je da u realnom razdoblju na osnovu tržišne procjene i dogovorene cijene nekretnine sa Nalogodavcem ostvarimo željeni učinak odnosno potignemo konačni cilj a to je PRODAJA. Naš tim sastoji se od licenciranih posrednika i onih koji će to u skorom roku postati. Tim mladih stručnjaka svakodnevno nadograđuje svoje znanje te prati razvoj tržišta kako bi bili u mogućnosti što stručnije selektirati potencijalne kupce, te im na osnovu selekcije ponuditi odgovarajuću nekretninu. Stručnom selekcijom i dobrim odabirom štedimo Vaše vrijeme, vrijeme Kupca i postižemo prodaju u realnom roku.
Registracijski broj:	53/2021

Listing details

Opšti podaci

Naslov oglasa:	Građevinsko zemljište u Laduču kod dječjeg vrtića
Nekretnina za:	Prodaja

Tip zemljišta: Građevinsko zemljište
Površina: 495 m²
Cijena: 37,000.00 €
Ažurirano: Nov 21, 2023

Lokacija

Država: Hrvatska
Region: Zagrebačka županija
Općina/Grad: Brdovec
Naseljeno mjesto: Donji Laduč
Poštanski broj: 10291



Opis

Opis: Prodaje se građevinsko zemljište u Laduču nadomak dječjeg vrtića. Parcela je pravilnog oblika pripremljena za gradnju, ograđena. Priključci na cesti široka cca 14m, dugačka čak 36m, idealna za gradnju nisko-energetske prizemnice. Kupac plaća posredničku naknadu od 1% + PDV ID KOD AGENCIJE: 949

Dodatne kontakt informacije

Broj oglasa: 546423
Agencijska šifra: 949
Telefon za kontakt: +385 91 3362 981