

Građevinsko zemljište, Dubrava, Donja Dubrava, Zemljište

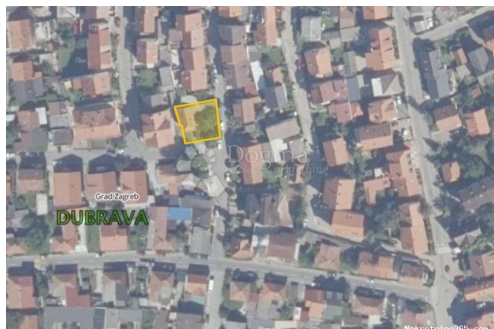

Seller Info

Ime: Dogma Nekretnine
Ime: Dogma
Prezime: Nekretnine
Naziv firme: Dogma nekretnine d.o.o.
Tip usluga: Prodaja i iznajmljivanje nekretnina
Website: <https://dogma-nekretnine.com>
Država: Hrvatska
Region: Primorsko-goranska županija
Grad: Rijeka
Poštanski broj: 51000
Adresa: F.LA GUARDIA 6
Telefon: +385 51 341 080
Fax: +385 51 341 081
O nama: DOGMA nekretnine d.o.o. iskusna je i licencirana agencija specijalizirana u prometu nekretnina. U ovome poslu prisutni smo više od 20 godina - od male agencije s tek dvoje zaposlenih dugogodišnjim radom i trudom izrasli smo u trgovačko društvo s preko 80 zaposlenika. U tom razdoblju, svojim radom i odnosom prema klijentima i poslu, postali smo vodeća agencija u Primorsko-goranskoj županiji te vodeća u Hrvatskoj. Agencija trenutno posluje na sljedećim lokacijama: sjedište u Rijeci, F. la Guardia.6, poslovnica u sklopu Tower centra Rijeka, J.P.Kamova 81a (4.kat), poslovnica u Opatiji, Maršala Tita 97, poslovnica u Labinu, Ulica Slobode 3; poslovnica u Umagu, Joakima Rakovca 4 , poslovnica u Puli, Anticova 5 te u Zagrebu, Ulica grada Vukovara 284 (Almeria zgrada D).

Naši timovi stoje Vam na
raspolaganju na svim
lokacijama!

Tel./fax:
+385 51 341 080
+385 51 341 081
+385 51 333 407

Listing details

Opšti podaci

Naslov oglasa: Građevinsko zemljište, Dubrava
Nekretnina za: Prodaja
Tip zemljišta: Građevinsko zemljište
Površina: 338 m²
Cijena: 170,000.00 €
Ažurirano: Apr 15, 2024

Lokacija

Država: Hrvatska
Region: Grad Zagreb
Općina/Grad: Donja Dubrava
Poštanski broj: 10040



Dozvole

Vlasnički list: Da

Opis

Prodaje se građevinsko zemljište s kućom za rušenje površine 338 m², idealno smješteno u neposrednoj blizini Branimirove ulice. Ova parcela nudi izvrsnu priliku za gradnju vašeg novog doma ili investiciju u stambeni projekt sa više stambenih jedinica. **KLJUČNE ZNAČAJKE:** - površina 338 m² - lokacija: blizina Branimirove ulice - pravilan oblik, dimenzije 18-20m x 19 m - uređeni prilaz - sva potrebna infrastruktura (struja, voda, kanalizacija, plin) dostupna na zemljištu. **LOKACIJA:** - odlična lokacija na ravnom terenu - javni gradski prijevoz (autobus, vlak) u blizini - trgovine, škola, vrtić i svi sadržaji potrebni za kvalitetan život u neposrednoj blizini **NAMJENA ZEMLJIŠTA:** - M1 (mješovita, pretežito stambena) Kontakt za sve ostale informacije i razgledavanje je agent **LIDIJA MILINOVIĆ OROZ**, mob: 098 362 997
lidija.milinovic.oroz@dogma-nekretnine.com ID KOD AGENCIJE: ZG70320

Dodatne kontakt informacije

Broj oglasa: 547780

Agencijska šifra: ZG70320