

NA PRODAJU RESTORAN NA NIŠIĆKOJ VISORAVNI, Ilijaš, Kuća

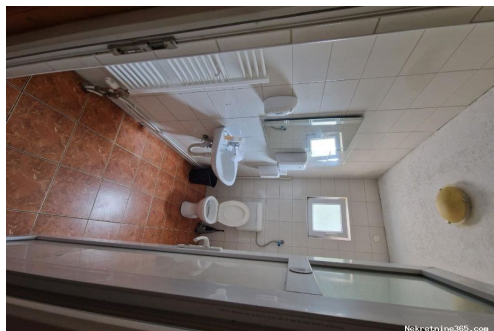

Seller Info

Ime:	nisicka visoravan
Ime:	nisicka
Prezime:	visoravan
Država:	Bosna i Hercegovina
Region:	Kanton Sarajevo
Grad:	Ilijaš
Adresa:	NISICI BB

Listing details

Opšti podaci

Naslov oglasa:	NA PRODAJU RESTORAN NA NIŠIĆKOJ VISORAVNI
Nekretnina za:	Prodaja
Tip kuće:	samostojeća
Površina:	390 m ²
Površina placa:	1300 m ²
Broj spratova:	2
Broj soba:	7
Broj kupatila:	6
Podrum:	Da
Cijena:	390,000.00 €
Ažurirano:	May 19, 2024

Stanje

Novogradnja:	Da
Stanje:	U jako dobrom stanju

Lokacija

Država:	Bosna i Hercegovina
Region:	Kanton Sarajevo
Općina/Grad:	Ilijaš
Naseljeno mjesto:	Nišići

Dozvole

Građevinska dozvola:	Da
Lokacijska dozvola:	Da
Vlasnički list:	Da
Upotrebna dozvola:	Da

Dodatne informacije

Infrastruktura:	Voda, Aktivna telefonska linija, Kablovska televizija, Struja, Telefonska
-----------------	---

Energetski razred: instalacija, Plin, Kanalizacija, Rezervoar za vodu, ADSL, IT mreža
A+
Opremljenost vrta: Vrtna kućica, Roštilj
Pristup vozilom: Automobil, Kamion, Šleper, Kombi, Traktor

Grijanje

Centralno grijanje: Da
Tip grijanja: Centralno grijanje (vlastito)
kruto gorivo



Parking

Garaža: Da
Broj parking mjesta: 50
Natkriveno parking mjesto: Da

Opis

Opis: Objekat se nalazi na atraktivnoj lokaciji u prirodnom rezervatu na Nišičkoj visoravni. Do objekta vodi asfaltirani put, te se na zemljište dolazi direktno sa glavnog puta. Zemljište karakteriše ravan teren, te kao takav daje mogućnost daljnje izgradnje objekata, vikendica koji se mogu koristiti za stalni boravak ili iznajmljivanje. Komunalna infrastruktura je dostupna na samoj parceli. Asfaltiran prilaz. Neposredna blizina glavnog grada Sarajeva oko 40km. Lokacija samog objekta se nalazi na sjajnoj turističkoj destinaciji, nedaleko od kompleksa Bijambare. Lokal 130kvm Stambeni dio 130kvm Bašta 130kvm Građevinsko zemljište 1300kvm Uknjizeno 1/1 Sve ostale detaljne informacije možete dobiti na broj +387 65 535 015 The property is located in an attractive location in the nature reserve on the Nisicka weald An asphalted road leads to the property, and the land can be accessed directly from the main road. The land is characterized by flat terrain, and as such it gives the possibility of further construction of buildings, cottages that can be used for permanent residence or rental. Communal infrastructure is available on the plot itself. Asphalted driveway. The immediate vicinity of the capital Sarajevo, about 40 km. The location of the facility itself is in a great tourist destination, not far from the Bijambare complex. Premises 130 square meters Residential part 130 square meters Garden 130 square meters Building land 1300 square meters Posted on 1/1 All other detailed information can be obtained by calling +387 65 535 015

Dodatne kontakt informacije

Broj oglasa: 609528