

Stan Pošesi. Luksuzna novogradnja na top lokaciji, Medulin! Pogled na more! Z-A, S7, Medulin, Stan

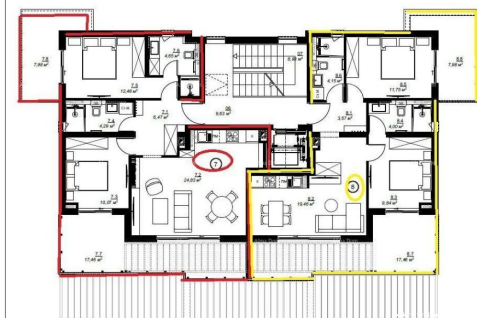

Seller Info

Ime: Almasa Valjevac
E-mail: alma@therealestatecroatia.com
Ime: Almasa
Prezime: Valjevac
Naziv firme: Alma Dom nekretnine
Tip usluga: Prodaja i iznajmljivanje nekretnina

Website: <http://therealestatecroatia.com/>

Država: Hrvatska

Region: Istarska županija

Grad: Pula

Poštanski broj: 52100

Adresa: Istarska 8

Mobitel: +385 98 323264

Telefon: +385 98 420 885, 098 323-264

O nama: Alma Dom agencija za posredovanje u prometu nekretnina, utemeljena je 2000. godine sa ciljem kvalitetnog i suvremenog posredovanja u kupoprodaju nekretnina.

Tokom godina prisustva na tržištu, stalni smo predstavnici Hrvatske na inozemnim sajmovima, koji su nam omogućili i realizaciju prodaje nasih nekretnina neovisno o nasim partnerima.

Listing details

Opšti podaci

Naslov oglasa: Stan Pošesi. Luksuzna novogradnja na top lokaciji, Medulin! Pogled na more!
Z-A, S7
Nekretnina za: Prodaja
Površina: 88 m²
Sprat: 2
Broj spratova: 3
Broj soba: 2
Broj kupatila: 2

Cijena: 550,000.00 €
Ažurirano: May 21, 2024

Stanje

Izgrađeno: 2023



Lokacija

Država: Hrvatska
Region: Istarska županija
Općina/Grad: Medulin

Dodatne informacije

Lift: Da
Energetski razred: A+

Parking

Broj parking mjesta: 1

Opis

Opis: Jedinstveni projekt u Medulinu! Stan na 2. katu novogradnje koji ima 88 m² s pogledom na more! Sastoji se od ulaznog hodnika, dvije spavaće sobe (jedna ima terasu od 8 m² s pogledom na more), dvije kupaonice, kuhinja s blagavaonicom te dnevnim boravkom i terasom od 17,50 m² s vrhunskim pogledom na more. Stanu će pripadati ostava i parkirno mjesto ! Moderan dizajn i odlična arhitektura! Planirani završetak 3/2024 godine. Lift u zgradi. Staklene ograde, el. podno grijanje u većini stana. Inverter klima za grijanje/hlađenje. Stan S 7. INFO: jelena@alma-nekretnine.com +385 98 323 264 azra@almadominvest.com +385 91 6115706

Dodatne kontakt informacije

Broj oglasa: 609958
Agencijska šifra: 15428