

Mošćenička Draga, Brseč - stan za najam, 35 m2, Mošćenička Draga, Stan

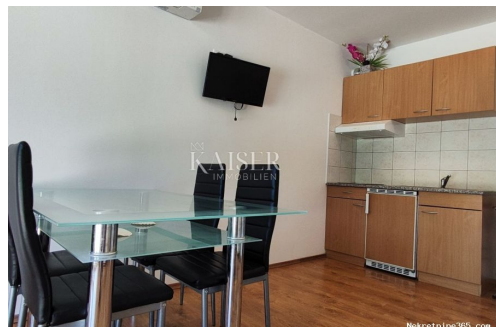

Seller Info

Ime: Kaiser Immobilien
Ime: Kaiser
Prezime: Immobilien
Naziv firme: Kaiser Immobilien d.o.o.
Tip usluga: Prodaja i iznajmljivanje nekretnina
Website: <https://kaiser-immobilien.hr/>
Država: Hrvatska
Region: Primorsko-goranska županija
Grad: Opatija
Poštanski broj: 51410
Adresa: Maršala Tita 97
Mobitel: 00385992140008
Telefon: 0038551823491
O nama: Profesionalni tim stručnjaka za ekskluzivne nekretnine agencije KAISER IMMOBILIEN klijentima postaje partner u ugodnoj, nesmetanoj, diskretnoj i intimnoj atmosferi. Nastojimo zadovoljiti najviše standarde i uz veliki angažman pronalazimo savršenu nekretninu za Vas. Uz našu stručnost, predanost, našem instinktu i poznavanju regionalnog tržišta možete graditi svoju nekretninu iz snova na lokacijama Kvarnera, Istre, Dalmacije i cijele Hrvatske. Savjetujemo vas od prvog termina do sklapanja ugovora, pa i dalje. Svakom klijentu pristupa se individualno uz maksimalno povjerenje.

Osnivači agencije su Silvija Panuccio i Dean Luić. KAISER IMMOBILIEN je vrhunska agencija za posredovanje u prodaji probраних i ekskluzivnih nekretnina koja svojim

klijentima nudi više od
kupoprodajnog iskustva. Naša
je misija donijeti kvalitetu,
ekskluzivnost i luksuz u svijet.

Registracijski broj: 133/2024

Listing details

Opšti podaci

Naslov oglasa:	Mošćenička Draga, Brseč - stan za najam, 35 m ²
Nekretnina za:	Najam
Površina:	35 m ²
Broj soba:	1
Broj kupatila:	1
Površina vrta:	30 m ²
Cijena:	550.00 €
Ažurirano:	Nov 04, 2024

Stanje

Izgrađeno:	2013
Zadnja adaptacija:	2020

Lokacija

Država:	Hrvatska
Region:	Primorsko-goranska županija
Općina/Grad:	Mošćenička Draga
Naseljeno mjesto:	Brseč
Poštanski broj:	51417

Dozvole

Vlasnički list:	Da
-----------------	----



Dodatne informacije

Energetski razred:	A
--------------------	---

Parking

Broj parking mjesta:	2
----------------------	---

Opis

Opis:

Kaiser Immobilien predstavlja predivan jednosobni stan, za dugoročni najam, u okolici Mošćeničke Drage. Stan se sastoji od uređene kuhinje i blagovaonskog stola, pripada mu trosjed s televizijom te bračni krevet s ormarom i ormarićima. Sadrži kupaonicu sa svim sanitarijama te prozorom. Nudi vlastita parkirna mjesta, vrt te terasu na zajedničko korištenje. Klimatiziran i prozračan stan s predivnim pogledom na Sisol nudi vam odličnu cjelogodišnju povezanost i blizinu sadržaja. Blizina Labina te Lovrana nudi vam pregršt sadržaja, zanimacija te poslovnih prilika. Brseč radi svojih prirodnih obilježja privlači brojne posjetitelje u svrhu odmora, rekreacije te kupanja. Mošćenička Draga je udaljena samo 10 minuta vožnje te ondje možete posjetiti školu, vrtić, ljekarnu, ambulantu, poštu, restorane i kafiće tokom cijele godine. Labin je udaljen 20 minuta vožnje te ondje možete pronaći pregršt gradskih sadržaja. Poznato šetalište te plaža Plomin nalazi se svega 15 minuta vožnje. Trajektno pristanište Brestova nadohvat vam je ruke, samo 5 minuta vožnje. Odličan izbor za radnike, mogućnost najma više stanova. Stan se iznajmljuje na dugoročno, s početkom 1.10.2023. Za više informacija slobodno kontaktirati agenta. ID KOD AGENCIJE: 112-035

Dodatne kontakt informacije

Broj oglasa: 648405
Agencijska šifra: 112-035
Telefon za kontakt: +385916183332, +385995677888