

## Klet sa predivnim pogledom, Jesenje, Kuća

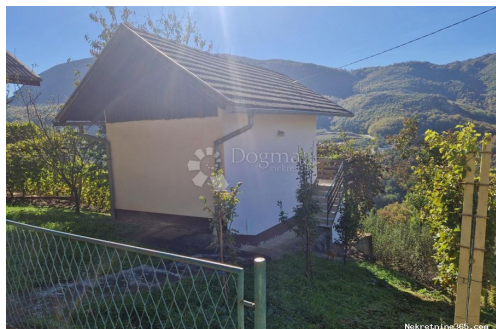

### Seller Info

Ime: Dogma Nekretnine  
Ime: Dogma  
Prezime: Nekretnine  
Naziv firme: Dogma nekretnine d.o.o.  
Tip usluga: Prodaja i iznajmljivanje nekretnina  
Website: <https://dogma-nekretnine.com>  
Država: Hrvatska  
Region: Primorsko-goranska županija  
Grad: Rijeka  
Poštanski broj: 51000  
Adresa: F.LA GUARDIA 6  
Telefon: +385 51 341 080  
Fax: +385 51 341 081  
O nama: DOGMA nekretnine d.o.o. iskusna je i licencirana agencija specijalizirana u prometu nekretnina. U ovome poslu prisutni smo više od 20 godina - od male agencije s tek dvoje zaposlenih dugogodišnjim radom i trudom izrasli smo u trgovačko društvo s preko 80 zaposlenika. U tom razdoblju, svojim radom i odnosom prema klijentima i poslu, postali smo vodeća agencija u Primorsko-goranskoj županiji te vodeća u Hrvatskoj. Agencija trenutno posluje na sljedećim lokacijama: sjedište u Rijeci, F. la Guardia.6, poslovnica u sklopu Tower centra Rijeka, J.P.Kamova 81a (4.kat), poslovnica u Opatiji, Maršala Tita 97, poslovnica u Labinu, Ulica Slobode 3; poslovnica u Umagu, Joakima Rakovca 4 , poslovnica u Puli, Anticova 5 te u Zagrebu, Ulica grada Vukovara 284 (Almeria zgrada D).

Naši timovi stoje Vam na  
raspolaganju na svim  
lokacijama!

Tel./fax:  
+385 51 341 080  
+385 51 341 081  
+385 51 333 407

## Listing details

### Opšti podaci

Naslov oglasa:	Klet sa predivnim pogledom
Nekretnina za:	Prodaja
Tip kuće:	samostojeća
Površina:	35 m <sup>2</sup>
Površina placa:	1258 m <sup>2</sup>
Broj soba:	3
Cijena:	32,000.00 €
Ažurirano:	Apr 15, 2024

### Stanje

Izgrađeno:	1985
Zadnja adaptacija:	2015

### Lokacija

Država:	Hrvatska
Region:	Krapinsko-zagorska županija
Općina/Grad:	Jesenje
Naseljeno mjesto:	Gornje Jesenje
Poštanski broj:	49233

### Dozvole

Građevinska dozvola:	Da
Lokacijska dozvola:	Da
Vlasnički list:	Da



### Parking

Broj parking mjesta:	3
----------------------	---

### Opis

Opis: Simpatična klet sa prekrasnim pogledom. Klet se sastoji od podruma i kata

odvojenog vanjskim stepenicama. Podrum se sastoji od dvije prostorije i WC-a, u jednoj od prostorija moguće je napraviti kupaonu. Na katu se nalazi jedna prostorija sa stolom i kuhinjskim elementima, sa terase se pruža prekrasan pogled na planinu. Klet ima priključak struje i vode te je pogodna za povremeno stanovanje. Uz klet ide i uredan vinograd od 650 kom vinove loze, uredno održavan star 10 godina. Ispod kleti nalazi se voćnjak uredno održavan sa nasadima jabuke i kruške. Ova predivna klet sa vinogradom i voćnjakom može biti vaša oaza mira i bijeg u prirodu kad god vam se poželi. Za sve informacije i dogovore o razgledavanju ove nekretnine stojim na raspolaganju Damir Štefanović 00385 98 379 031 damir.stefanovic@dogma-nekretnine.com ID KOD AGENCIJE: 1510233

## Dodatne kontakt informacije

Broj oglasa: 660887  
Agencijska šifra: 1510233