

POLJOPRIVREDNO ZEMLJIŠTE 11592M2 - VODNJAN, Vodnjan, Zemljište

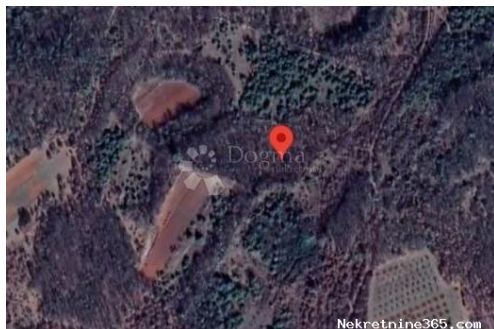

Seller Info

Ime: Dogma Nekretnine
Ime: Dogma
Prezime: Nekretnine
Naziv firme: Dogma nekretnine d.o.o.
Tip usluga: Prodaja i iznajmljivanje nekretnina
Website: <https://dogma-nekretnine.com>
Država: Hrvatska
Region: Primorsko-goranska županija
Grad: Rijeka
Poštanski broj: 51000
Adresa: F.LA GUARDIA 6
Telefon: +385 51 341 080
Fax: +385 51 341 081
O nama: DOGMA nekretnine d.o.o. iskusna je i licencirana agencija specijalizirana u prometu nekretnina. U ovome poslu prisutni smo više od 20 godina - od male agencije s tek dvoje zaposlenih dugogodišnjim radom i trudom izrasli smo u trgovačko društvo s preko 80 zaposlenika. U tom razdoblju, svojim radom i odnosom prema klijentima i poslu, postali smo vodeća agencija u Primorsko-goranskoj županiji te vodeća u Hrvatskoj. Agencija trenutno posluje na sljedećim lokacijama: sjedište u Rijeci, F. la Guardia.6, poslovnica u sklopu Tower centra Rijeka, J.P.Kamova 81a (4.kat), poslovnica u Opatiji, Maršala Tita 97, poslovnica u Labinu, Ulica Slobode 3; poslovnica u Umagu, Joakima Rakovca 4 , poslovnica u Puli, Anticova 5 te u Zagrebu, Ulica grada Vukovara 284 (Almeria zgrada D).

Naši timovi stoje Vam na raspolaganju na svim lokacijama!

Tel./fax:
+385 51 341 080
+385 51 341 081
+385 51 333 407

Listing details

Opšti podaci

Naslov oglasa: POLJOPRIVREDNO ZEMLJIŠTE 11592M2 - VODNJAN
Nekretnina za: Prodaja
Tip zemljišta: Poljoprivredno zemljište
Površina: 11592 m²
Cijena: 115,920.00 €
Ažurirano: Oct 28, 2024

Lokacija

Država: Hrvatska
Region: Istarska županija
Općina/Grad: Vodnjan
Naseljeno mjesto: Vodnjan
Poštanski broj: 52215



Dozvole

Vlasnički list: Da

Opis

Opis: PRODAJA VIŠE POLJOPRIVREDNIH ZEMLJIŠTA UKUPNE KVADRATURE 11592 M2 U prošlosti je Vodnjan-Dignano bilo važno urbano središte te je danas ovaj grad zanimljivo odredište, posebice za ljubitelje umjetnosti i kulture. Šetajući starim dijelom grada zapaziti ćete mnogobrojna zdanja koja pripadaju različitim povijesnim razdobljima: gotici, renesansi i baroku. Muzej se nalazi u palači izgrađenoj 1300, a pripadala je obitelji Bettica. Posebno je zanimljiva crkva sv. Blaža čiji je zvonik najviši u Istri (62 m). U crkvi se nalaze sačuvana mumificirana tijela svetaca i relikvije. Upravo ovdje imamo u ponudi više poljoprivrednih zemljišta ukupne kvadrature 11592 m², pristupni put, uredno vlasništvo i čista dokumentacija. Za dodatne informacije i dogovor oko termina razgledavanja slobodno se obratite na: STEFANO PERUŠKO ASISTENT U POSREDOVANJU Mobitel 099/721-0395 stefano.perusko@dogma-nekretnine.com ID KOD AGENCIJE: IS1514175

Dodatne kontakt informacije

Broj oglasa: 664693
Agencijska šifra: IS1514175