

Građevinsko zemljište s kućom za rušenje, Donja Dubrava, Donja Dubrava, Zemljište

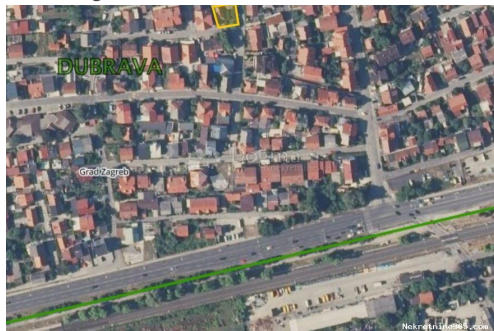

Seller Info

Ime:	Dogma Nekretnine
Ime:	Dogma
Prezime:	Nekretnine
Naziv firme:	Dogma nekretnine d.o.o.
Tip usluga:	Prodaja i iznajmljivanje nekretnina
Website:	https://dogma-nekretnine.com
Država:	Hrvatska
Region:	Primorsko-goranska županija
Grad:	Rijeka
Poštanski broj:	51000
Adresa:	F.LA GUARDIA 6
Telefon:	+385 51 341 080
Fax:	+385 51 341 081
O nama:	DOGMA nekretnine d.o.o. iskusna je i licencirana agencija specijalizirana u prometu nekretnina. U ovome poslu prisutni smo više od 20 godina - od male agencije s tek dvoje zaposlenih dugogodišnjim radom i trudom izrasli smo u trgovačko društvo s preko 80 zaposlenika. U tom razdoblju, svojim radom i odnosom prema klijentima i poslu, postali smo vodeća agencija u Primorsko-goranskoj županiji te vodeća u Hrvatskoj. Agencija trenutno posluje na sljedećim lokacijama: sjedište u Rijeci, F. la Guardia.6, poslovnica u sklopu Tower centra Rijeka, J.P.Kamova 81a (4.kat), poslovnica u Opatiji, Maršala Tita 97, poslovnica u Labinu, Ulica Slobode 3; poslovnica u Umagu, Joakima Rakovca 4 , poslovnica u Puli, Anticova 5 te u Zagrebu, Ulica grada Vukovara 284 (Almeria zgrada

D).

Naši timovi stoje Vam na raspolaganju na svim lokacijama!

Tel./fax:

+385 51 341 080

+385 51 341 081

+385 51 333 407

Listing details

Opšti podaci

Naslov oglasa:	Građevinsko zemljište s kućom za rušenje, Donja Dubrava
Nekretnina za:	Prodaja
Tip zemljišta:	Građevinsko zemljište
Površina:	338 m ²
Cijena:	170,000.00 €
Ažurirano:	Oct 28, 2024

Lokacija

Država:	Hrvatska
Region:	Grad Zagreb
Općina/Grad:	Donja Dubrava
Poštanski broj:	10040



Dozvole

Građevinska dozvola:	Da
Vlasnički list:	Da

Opis

Opis: Prodaje se atraktivno građevinsko zemljište površine 338 m², s mogućnošću proširenja na 350 m², smješteno u mirnom dijelu Donje Dubrave, u neposrednoj blizini Branimirove ulice. Na parceli se nalazi kuća za rušenje, što nudi izvrsnu priliku za gradnju novog doma ili investiciju u stambeni projekt s više stambenih jedinica (postojeća idejna skica). **KLJUČNE ZNAČAJKE:** - površina: 338 m² (s mogućnošću proširenja na 350 m²) - pravilan oblik parcele (dimenzije: 18-20 m x 19 m) - infrastruktura: struja, voda, kanalizacija, plin - uređeni prilaz **LOKACIJA:** - blizina Branimirove ulice - javni prijevoz (autobus, vlak) u blizini - trgovine, škola, vrtić, te svi potrebni sadržaji za kvalitetan život nalaze se u neposrednoj blizini **NAMJENA ZEMLJIŠTA:** - stambena zona (S zona) Izvrsna prilika za investiciju! Idealno za izgradnju obiteljske kuće ili stambenog projekta. Sve ostale informacije i dogovor termina razgleda na 098 362997 LIDIJA MILINOVIĆ OROZ, agent s licencom lidija.milinovic.oroz@dogma-nekretnine.com ID KOD

AGENCIJE: ZG71871

Dodatne kontakt informacije

Broj oglasa: 665615
Agencijska šifra: ZG71871