

## GRAĐEVINSKO ZEMLJIŠTE S PRIKLJUČCIMA STRUJE I VODE, Labin, Zemljište

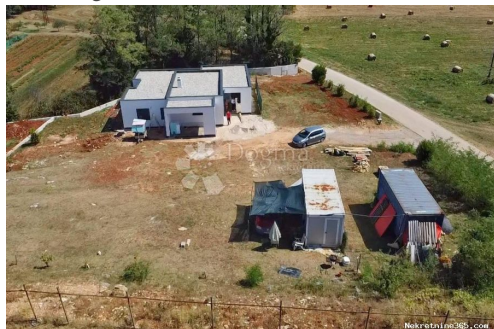

### Seller Info

Ime: Dogma Nekretnine  
Ime: Dogma  
Prezime: Nekretnine  
Naziv firme: Dogma nekretnine d.o.o.  
Tip usluga: Prodaja i iznajmljivanje nekretnina  
Website: <https://dogma-nekretnine.com>  
Država: Hrvatska  
Region: Primorsko-goranska županija  
Grad: Rijeka  
Poštanski broj: 51000  
Adresa: F.LA GUARDIA 6  
Telefon: +385 51 341 080  
Fax: +385 51 341 081  
O nama: DOGMA nekretnine d.o.o. iskusna je i licencirana agencija specijalizirana u prometu nekretnina. U ovome poslu prisutni smo više od 20 godina - od male agencije s tek dvoje zaposlenih dugogodišnjim radom i trudom izrasli smo u trgovačko društvo s preko 80 zaposlenika. U tom razdoblju, svojim radom i odnosom prema klijentima i poslu, postali smo vodeća agencija u Primorsko-goranskoj županiji te vodeća u Hrvatskoj. Agencija trenutno posluje na sljedećim lokacijama: sjedište u Rijeci, F. la Guardia.6, poslovnica u sklopu Tower centra Rijeka, J.P.Kamova 81a (4.kat), poslovnica u Opatiji, Maršala Tita 97, poslovnica u Labinu, Ulica Slobode 3; poslovnica u Umagu, Joakima Rakovca 4 , poslovnica u Puli, Anticova 5 te u Zagrebu, Ulica grada Vukovara 284 (Almeria zgrada

D).

Naši timovi stoje Vam na raspolaganju na svim lokacijama!

Tel./fax:

+385 51 341 080

+385 51 341 081

+385 51 333 407

## Listing details

### Opšti podaci

Naslov oglasa:	GRAĐEVINSKO ZEMLJIŠTE S PRIKLJUČCIMA STRUJE I VODE
Nekretnina za:	Prodaja
Tip zemljišta:	Građevinsko zemljište
Površina:	1325 m <sup>2</sup>
Cijena:	99,000.00 €
Ažurirano:	Oct 28, 2024

### Lokacija

Država:	Hrvatska
Region:	Istarska županija
Općina/Grad:	Labin
Naseljeno mjesto:	Labin
Poštanski broj:	52220



### Dozvole

Vlasnički list:	Da
-----------------	----

### Opis

Opis: Na prekrasnom području u okolici Labina nalazi se izvanredno građevinsko zemljište ukupne površine 1325 m<sup>2</sup>. Smješteno je u slikovitom okruženju koje nudi mir i tišinu, ali istovremeno je povoljno pozicionirano u blizini raznih sadržaja. Ova lokacija je savršena za sve koji žele spojiti udobnost obiteljskog života, ali i za one koji traže mogućnost turističkog iznajmljivanja. Parcela je pravilnog oblika a pristupni put je osiguran s asfaltirane ceste. Na zemljištu su aktivni priključci struje i vode. Ukupno gledajući, ovo zemljište predstavlja odličnu priliku za one koji traže rješenje za svoje stambeno pitanje ili žele investirati u turistički sektor. Kombinacija povoljne lokacije, infrastrukture i modernog projekta čini ovo zemljište privlačnim izborom za različite potrebe. Nekretnina predstavlja potencijal, požurite! Srednjovjekovni gradić Labin, grad bogate povijesti i kulturnog naslijeđa, danas grad galerija i umjetnika koji ovdje stvaraju i borave tijekom cijele godine. Glavni gradski trg oduševit će Vas odlično sačuvanom loggiom iz 16. stoljeća, iz kojeg potječu i glavna gradska vrata sv.

Flora. Iznad vrata uklesani su labinski grb te mletački lav, simbol vladavine Venecije. Top iz razdoblja Austrije i niz drugih zanimljivih detalja otkrit ćete šetajući gradićem. Za sve dodatne informacije i razgledavanje, obratite nam se s povjerenjem: FILIP MARIĆ Agent s licencom Mob: +385 91/335-5350  
filip.maric@dogma-nekretnine.com ID KOD AGENCIJE: IS1513526

## Dodatne kontakt informacije

Broj oglasa: 666325  
Agencijska šifra: IS1513526