

## Poljoprivredno zemljište za uživanje u prirodi, Vodnjan, Zemljište

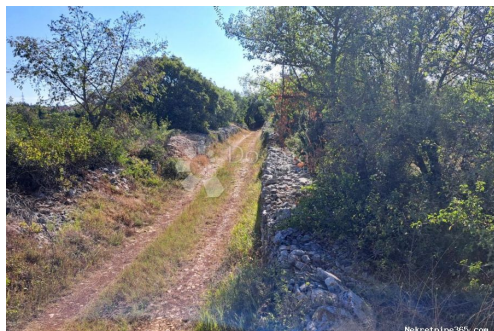

### Seller Info

Ime: Dogma Nekretnine  
Ime: Dogma  
Prezime: Nekretnine  
Naziv firme: Dogma nekretnine d.o.o.  
Tip usluga: Prodaja i iznajmljivanje nekretnina  
Website: <https://dogma-nekretnine.com>  
Država: Hrvatska  
Region: Primorsko-goranska županija  
Grad: Rijeka  
Poštanski broj: 51000  
Adresa: F.LA GUARDIA 6  
Telefon: +385 51 341 080  
Fax: +385 51 341 081  
O nama: DOGMA nekretnine d.o.o. iskusna je i licencirana agencija specijalizirana u prometu nekretnina. U ovome poslu prisutni smo više od 20 godina - od male agencije s tek dvoje zaposlenih dugogodišnjim radom i trudom izrasli smo u trgovačko društvo s preko 80 zaposlenika. U tom razdoblju, svojim radom i odnosom prema klijentima i poslu, postali smo vodeća agencija u Primorsko-goranskoj županiji te vodeća u Hrvatskoj. Agencija trenutno posluje na sljedećim lokacijama: sjedište u Rijeci, F. la Guardia.6, poslovnica u sklopu Tower centra Rijeka, J.P.Kamova 81a (4.kat), poslovnica u Opatiji, Maršala Tita 97, poslovnica u Labinu, Ulica Slobode 3; poslovnica u Umagu, Joakima Rakovca 4 , poslovnica u Puli, Anticova 5 te u Zagrebu, Ulica grada Vukovara 284 (Almeria zgrada D).

Naši timovi stoje Vam na  
raspolaganju na svim  
lokacijama!

Tel./fax:  
+385 51 341 080  
+385 51 341 081  
+385 51 333 407

## Listing details

### Opšti podaci

Naslov oglasa:	Poljoprivredno zemljište za uživanje u prirodi
Nekretnina za:	Prodaja
Tip zemljišta:	Poljoprivredno zemljište
Površina:	13862 m <sup>2</sup>
Cijena:	45,000.00 €
Ažurirano:	Oct 28, 2024

### Lokacija

Država:	Hrvatska
Region:	Istarska županija
Općina/Grad:	Vodnjan
Naseljeno mjesto:	Vodnjan
Poštanski broj:	52215



### Opis

Opis: Grad Vodnjan se smjestio u južnoj Istri. Poznata je turistička destinacija, sa zanimljivom povijesnom baštinom koja se njeguje i dan danas. Osim po turizmu poznat je i po gastronomskoj ponudi posebno po maslinovom ulju i vinima. Vodnjan je udaljen od Pule 10 km, a od Zračne luke Pula 14 km. U jednom od vodnjanskih naselja, smjestila se ova predivna poljoprivredna parcela. Parcela je veličine 13 862 m<sup>2</sup> okružena predivnom prirodom i zelenilom. Do same parcele dolazi se pristupnim makadamskim putem sa asfaltirane prometnice. Ova predivna parcela predstavlja idealnu priliku za bijeg u prirodu ili bavljenje poljoprivredom. Za sve dodatne informacije ili dogovor u vezi obilaska slobodno se obratite: MARGARETA UKOTIĆ Agent s licencom +385 98 160 3826 +385 98 725 006 margareta.ukotic@dogma-nekretnine.com ID AGENCIJE: IS1513475 ID KOD AGENCIJE: IS1513475

### Dodatne kontakt informacije

Broj oglasa:	666507
Agencijska šifra:	IS1513475