

## Prekrasan Hektar Poljoprivrednog Zemljišta u Blizini Mora, Vodnjan, Zemljište

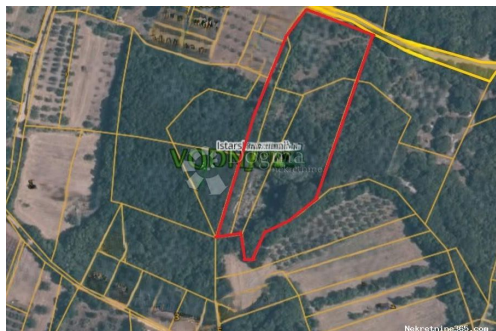

### Seller Info

Ime: Dogma Nekretnine  
Ime: Dogma  
Prezime: Nekretnine  
Naziv firme: Dogma nekretnine d.o.o.  
Tip usluga: Prodaja i iznajmljivanje nekretnina  
Website: <https://dogma-nekretnine.com>  
Država: Hrvatska  
Region: Primorsko-goranska županija  
Grad: Rijeka  
Poštanski broj: 51000  
Adresa: F.LA GUARDIA 6  
Telefon: +385 51 341 080  
Fax: +385 51 341 081  
O nama: DOGMA nekretnine d.o.o. iskusna je i licencirana agencija specijalizirana u prometu nekretnina. U ovome poslu prisutni smo više od 20 godina - od male agencije s tek dvoje zaposlenih dugogodišnjim radom i trudom izrasli smo u trgovačko društvo s preko 80 zaposlenika. U tom razdoblju, svojim radom i odnosom prema klijentima i poslu, postali smo vodeća agencija u Primorsko-goranskoj županiji te vodeća u Hrvatskoj. Agencija trenutno posluje na sljedećim lokacijama: sjedište u Rijeci, F. la Guardia.6, poslovnica u sklopu Tower centra Rijeka, J.P.Kamova 81a (4.kat), poslovnica u Opatiji, Maršala Tita 97, poslovnica u Labinu, Ulica Slobode 3; poslovnica u Umagu, Joakima Rakovca 4 , poslovnica u Puli, Anticova 5 te u Zagrebu, Ulica grada Vukovara 284 (Almeria zgrada D).

Naši timovi stoje Vam na raspolaganju na svim lokacijama!

Tel./fax:  
+385 51 341 080  
+385 51 341 081  
+385 51 333 407

## Listing details

### Opšti podaci

Naslov oglasa:	Prekrasan Hektar Poljoprivrednog Zemljišta u Blizini Mora
Nekretnina za:	Prodaja
Tip zemljišta:	Poljoprivredno zemljište
Površina:	10095 m <sup>2</sup>
Cijena:	105,000.00 €
Ažurirano:	Oct 29, 2024

### Lokacija

Država:	Hrvatska
Region:	Istarska županija
Općina/Grad:	Vodnjan
Naseljeno mjesto:	Vodnjan
Poštanski broj:	52215



### Opis

Opis: Prodaje se prekrasan hektar poljoprivrednog zemljišta, smješten na izvanrednoj lokaciji u blizini Batvača, udaljen svega 2,5 km od mora i otprilike 4 km od Vodnjana. Zemljište se sastoji od četiri spojene parcele lijepog oblika, a u naravi se dijelom sastoji od pašnjaka, a dijelom od šume, pružajući raznovrsne mogućnosti za poljoprivredne aktivnosti. Ova lokacija je idealna za one koji traže miran kutak u prirodi s lakim pristupom svim potrebnim sadržajima. U blizini se nalaze maslinici, što dodatno svjedoči o kvaliteti tla i povoljnim uvjetima za uzgoj različitih kultura. Pristupni put do zemljišta vodi s asfaltirane ceste, osiguravajući vam jednostavan dolazak i povezivanje s glavnim prometnicama. Bilo da planirate proširenje postojećih poljoprivrednih djelatnosti ili započinjete novi projekt, ovo zemljište nudi izvanredne uvjete za uzgoj maslina, vinove loze, ili drugih mediteranskih kultura. Ne propustite ovu rijetku priliku za investiciju u plodno zemljište na jedinstvenoj lokaciji. Za sve dodatne informacije i dogovor oko razgledavanja, slobodno nas kontaktirajte. Kontakt: - Jenny Pančić +385 98 958 4848 / jenny.pancic@dogma-nekretnine.com ID KOD AGENCIJE: IS1512540

### Dodatne kontakt informacije

Broj oglasa: 668025

Agencijska šifra: IS1512540