

EKSKLUZIVNO - Prostrani stan s velikim dvorištem, Ližnjan, Stan

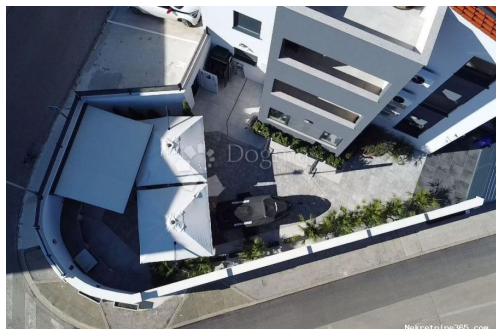

Seller Info

Ime: Dogma Nekretnine
Ime: Dogma
Prezime: Nekretnine
Naziv firme: Dogma nekretnine d.o.o.
Tip usluga: Prodaja i iznajmljivanje nekretnina
Website: <https://dogma-nekretnine.com>
Država: Hrvatska
Region: Primorsko-goranska županija
Grad: Rijeka
Poštanski broj: 51000
Adresa: F.LA GUARDIA 6
Telefon: +385 51 341 080
Fax: +385 51 341 081
O nama: DOGMA nekretnine d.o.o. iskusna je i licencirana agencija specijalizirana u prometu nekretnina. U ovome poslu prisutni smo više od 20 godina - od male agencije s tek dvoje zaposlenih dugogodišnjim radom i trudom izrasli smo u trgovačko društvo s preko 80 zaposlenika. U tom razdoblju, svojim radom i odnosom prema klijentima i poslu, postali smo vodeća agencija u Primorsko-goranskoj županiji te vodeća u Hrvatskoj. Agencija trenutno posluje na sljedećim lokacijama: sjedište u Rijeci, F. la Guardia.6, poslovnica u sklopu Tower centra Rijeka, J.P.Kamova 81a (4.kat), poslovnica u Opatiji, Maršala Tita 97, poslovnica u Labinu, Ulica Slobode 3; poslovnica u Umagu, Joakima Rakovca 4 , poslovnica u Puli, Anticova 5 te u Zagrebu, Ulica grada Vukovara 284 (Almeria zgrada D).

Naši timovi stoje Vam na
raspolaganju na svim
lokacijama!

Tel./fax:
+385 51 341 080
+385 51 341 081
+385 51 333 407

Listing details

Opšti podaci

Naslov oglasa:	EKSKLUZIVNO - Prostrani stan s velikim dvorištem
Nekretnina za:	Prodaja
Površina:	92 m ²
Broj soba:	3
Broj kupatila:	2
Cijena:	370,000.00 €
Ažurirano:	Oct 29, 2024

Stanje

Novogradnja:	Da
Izgrađeno:	2023

Lokacija

Država:	Hrvatska
Region:	Istarska županija
Općina/Grad:	Ližnjan
Naseljeno mjesto:	Ližnjan
Poštanski broj:	52204



Dozvole

Građevinska dozvola:	Da
Lokacijska dozvola:	Da
Vlasnički list:	Da

Dodatne informacije

Energetski razred:	U izradi
--------------------	----------

Parking

Broj parking mjesta:	2
----------------------	---

Opis

Opis:	EKSKLUZIVNO - prostrani stan sa velikim dvorištem LIŽNJAN – Na krajnjem
-------	---

jugoistoku Istre, u krajoliku mediteranskog raslinja brnistre, smjestilo se ribarsko i ratarsko naselje Ližnjan-Lisignano što s brežuljka gleda na Kvarnerski zaljev sve do otoka Cresa i Lošinja. Općina Ližnjan-Lisignano obuhvaća i obližnja naselja Valturu, Muntić, Jadreške i Šišan. Daleka, a ipak dodirljiva povijest ovih prostora zapisana je u ostacima rimskog naselja Vizače (Nesactium) nedaleko od Valture, a u crkvi Majke Božje od Kuj, ostavila nam je u naslijeđe očuvani ranokršćanski mozaik. Upravo na jednoj od najtraženijih lokacija u Ližnjanu, na samo 800m od prekrasnih plaža smjestio se ovaj visokokvalitetna novogradnja. Novogradnja se sastoji od urbanih zgrada sa stanovima u prizemlju, prvom katu i trecem katu. Osim izuzetne kvalitete gradnje te izvanredne lokacije, stanovi su tlocrtno jako dobro koncipirani s naglaskom na prostor u svakoj od prostorija. Stan se sastoji od kuhinje, blagovaonice, dnevni boravak, dvije sobe (soba s kupaonicom), kupaonica, hodnik s ukupno 92m². Stan ima i 2 parkirna mjesta. Uz stan dolazi i veliko dvorište s vrtinom kućicom, roštiljem, vanjskim kuhinjom i tušom. (dvorište je zatvoreno s kapijom) Stan ima podno grijanje, te klima uredaje. **PREDNOSTI STANA: - VISOKO KVALITETNA NOVOGRADNJA - BLIZINA MORA - 800m - PODNO GRIJANJE - KLIMA UREĐAJI U SOBAMA - PVC STOLARIJA - STAN S POGLEDOM NA MORE** Za sva dodatna pitanja te dogovor oko razgleda i prezentacije projekta na raspolaganju Vam stoji: Gabrijela Lovrinović Asistent u posredovanju Mob: 097 7617 229 Email: gabrijela.lovrinovic@dogma-nekretnine.com ID KOD AGENCIJE: IS1511797

Dodatne kontakt informacije

Broj oglasa: 669600
Agencijska šifra: IS1511797