

Šišan, Prostrano poljoprivredno zemljište na dobroj lokaciji!, Ližnjan, Zemljište

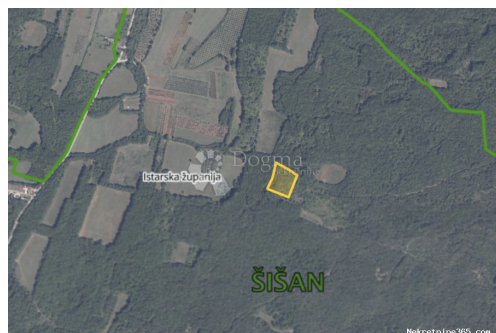

Seller Info

Ime: Dogma Nekretnine
Ime: Dogma
Prezime: Nekretnine
Naziv firme: Dogma nekretnine d.o.o.
Tip usluga: Prodaja i iznajmljivanje nekretnina
Website: <https://dogma-nekretnine.com>
Država: Hrvatska
Region: Primorsko-goranska županija
Grad: Rijeka
Poštanski broj: 51000
Adresa: F.LA GUARDIA 6
Telefon: +385 51 341 080
Fax: +385 51 341 081
O nama: DOGMA nekretnine d.o.o. iskusna je i licencirana agencija specijalizirana u prometu nekretnina. U ovome poslu prisutni smo više od 20 godina - od male agencije s tek dvoje zaposlenih dugogodišnjim radom i trudom izrasli smo u trgovačko društvo s preko 80 zaposlenika. U tom razdoblju, svojim radom i odnosom prema klijentima i poslu, postali smo vodeća agencija u Primorsko-goranskoj županiji te vodeća u Hrvatskoj. Agencija trenutno posluje na sljedećim lokacijama: sjedište u Rijeci, F. la Guardia.6, poslovnica u sklopu Tower centra Rijeka, J.P.Kamova 81a (4.kat), poslovnica u Opatiji, Maršala Tita 97, poslovnica u Labinu, Ulica Slobode 3; poslovnica u Umagu, Joakima Rakovca 4 , poslovnica u Puli, Anticova 5 te u Zagrebu, Ulica grada Vukovara 284 (Almeria zgrada D).

Naši timovi stoje Vam na raspolaganju na svim lokacijama!

Tel./fax:
+385 51 341 080
+385 51 341 081
+385 51 333 407

Listing details

Opšti podaci

Naslov oglasa: Šišan, Prostrano poljoprivredno zemljište na dobroj lokaciji!
Nekretnina za: Prodaja
Tip zemljišta: Poljoprivredno zemljište
Površina: 4888 m²
Cijena: 30,000.00 €
Ažurirano: Oct 29, 2024

Lokacija

Država: Hrvatska
Region: Istarska županija
Općina/Grad: Ližnjan
Naseljeno mjesto: Šišan
Poštanski broj: 52204



Dozvole

Vlasnički list: Da

Opis

Općina Ližnjan-Lisignano smještena je na krajnjem jugoistoku Istarskog poluotoka, nedaleko najvećeg grada u Istarskoj županiji, grada Pule. Proteže se obalnom linijom dužine oko 27,6 kilometara te obuhvaća brojne uvale. Tlo ovdje slovi kao jedno od najplodnijih na Mediteranu, s idealnim uvjetima za uzgoj raznih poljodjelskih kultura. Upravo se u ovoj općini, mjestu Šišan smjestila i ova predivna velika poljoprivredna parcela, pravilnog je oblika te pristupačnog makadamskog puta nedaleko od asfaltirane ceste na kojoj su svi potrebni priključci. Udaljenost od glavne ceste je cca 550 metara. Odlična je prilika za svakoga tko želi osigurati svoj mir u prirodi, poljoprivredi ili investirati u budućnost u ovom predivnom rastućem naselju! Za sve dodatne informacije kao i za dogovor termina za razgledanje slobodno kontaktirajte na broj +385 95 88 09 208 - Katarina Vlašić. ID Kod Agencije: IS1511492 ID KOD AGENCIJE: IS1511492

Dodatne kontakt informacije

Broj oglasa: 670412
Agencijska šifra: IS1511492