

## GRAĐEVINSKO ZEMLJIŠTE U LABINCIMA ZA IZGRADNJU DVOJNOG OBJEKTA, Kaštelir-Labinci, Zemljište

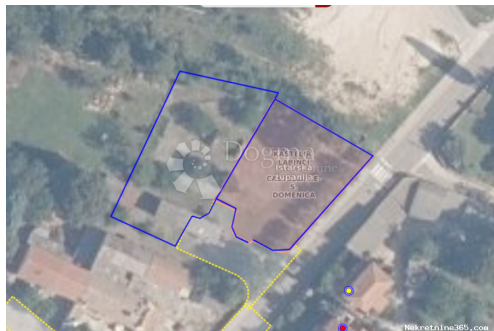

### Seller Info

Ime: Dogma Nekretnine  
Ime: Dogma  
Prezime: Nekretnine  
Naziv firme: Dogma nekretnine d.o.o.  
Tip usluga: Prodaja i iznajmljivanje nekretnina  
Website: <https://dogma-nekretnine.com>  
Država: Hrvatska  
Region: Primorsko-goranska županija  
Grad: Rijeka  
Poštanski broj: 51000  
Adresa: F.LA GUARDIA 6  
Telefon: +385 51 341 080  
Fax: +385 51 341 081  
O nama: DOGMA nekretnine d.o.o. iskusna je i licencirana agencija specijalizirana u prometu nekretnina. U ovome poslu prisutni smo više od 20 godina - od male agencije s tek dvoje zaposlenih dugogodišnjim radom i trudom izrasli smo u trgovačko društvo s preko 80 zaposlenika. U tom razdoblju, svojim radom i odnosom prema klijentima i poslu, postali smo vodeća agencija u Primorsko-goranskoj županiji te vodeća u Hrvatskoj. Agencija trenutno posluje na sljedećim lokacijama: sjedište u Rijeci, F. la Guardia.6, poslovnica u sklopu Tower centra Rijeka, J.P.Kamova 81a (4.kat), poslovnica u Opatiji, Maršala Tita 97, poslovnica u Labinu, Ulica Slobode 3; poslovnica u Umagu, Joakima Rakovca 4 , poslovnica u Puli, Anticova 5 te u Zagrebu, Ulica grada Vukovara 284 (Almeria zgrada

D).

Naši timovi stoje Vam na raspolaganju na svim lokacijama!

Tel./fax:

+385 51 341 080

+385 51 341 081

+385 51 333 407

## Listing details

### Opšti podaci

Naslov oglasa:	GRAĐEVINSKO ZEMLJIŠTE U LABINCIMA ZA IZGRADNJU DVOJNOG OBJEKTA
Nekretnina za:	Prodaja
Tip zemljišta:	Građevinsko zemljište
Površina:	851 m <sup>2</sup>
Cijena:	145,000.00 €
Ažurirano:	Oct 29, 2024

### Lokacija

Država:	Hrvatska
Region:	Istarska županija
Općina/Grad:	Kaštelir-Labinci
Naseljeno mjesto:	Labinci
Poštanski broj:	52464



### Dozvole

Vlasnički list:	Da
-----------------	----

### Opis

Opis: U ponudu smo dobili građevinsko zemljište u Labincima, samo 6 km. od mora i 12 km od Poreča. Po lokacijskoj informaciji na zemljištu se može graditi dvojni objekt. Prema važećem prostornom planu, bazeni koji se mogu napraviti ne ulaze u koeficijent izgrađenosti. Priključak na elektrodistribucijsku i vodovodnu mrežu su u neposrednoj blizini, kao i priključak na kanalizacijski sustav. Zemljište je ravno i pravokutnog oblika. ID KOD AGENCIJE: IS1510521

### Dodatne kontakt informacije

Broj oglasa:	672123
Agencijska šifra:	IS1510521