

Valtura, Zemljište s projektom i plaćenim komunalijama, Ližnjan, Zemljište

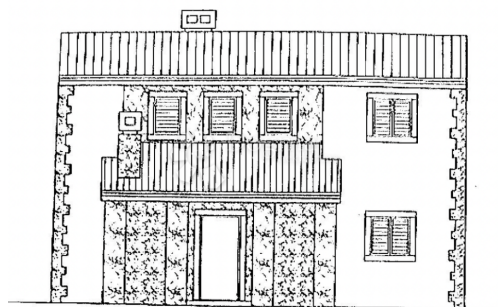

Seller Info

Ime: Dogma Nekretnine
Ime: Dogma
Prezime: Nekretnine
Naziv firme: Dogma nekretnine d.o.o.
Tip usluga: Prodaja i iznajmljivanje nekretnina
Website: <https://dogma-nekretnine.com>
Država: Hrvatska
Region: Primorsko-goranska županija
Grad: Rijeka
Poštanski broj: 51000
Adresa: F.LA GUARDIA 6
Telefon: +385 51 341 080
Fax: +385 51 341 081
O nama: DOGMA nekretnine d.o.o. iskusna je i licencirana agencija specijalizirana u prometu nekretnina. U ovome poslu prisutni smo više od 20 godina - od male agencije s tek dvoje zaposlenih dugogodišnjim radom i trudom izrasli smo u trgovačko društvo s preko 80 zaposlenika. U tom razdoblju, svojim radom i odnosom prema klijentima i poslu, postali smo vodeća agencija u Primorsko-goranskoj županiji te vodeća u Hrvatskoj. Agencija trenutno posluje na sljedećim lokacijama: sjedište u Rijeci, F. la Guardia.6, poslovnica u sklopu Tower centra Rijeka, J.P.Kamova 81a (4.kat), poslovnica u Opatiji, Maršala Tita 97, poslovnica u Labinu, Ulica Slobode 3; poslovnica u Umagu, Joakima Rakovca 4 , poslovnica u Puli, Anticova 5 te u Zagrebu, Ulica grada Vukovara 284 (Almeria zgrada D).

Naši timovi stoje Vam na raspolaganju na svim lokacijama!

Tel./fax:
+385 51 341 080
+385 51 341 081
+385 51 333 407

Listing details

Opšti podaci

Naslov oglasa:	Valtura, Zemljište s projektom i plaćenim komunalijama
Nekretnina za:	Prodaja
Tip zemljišta:	Građevinsko zemljište
Površina:	674 m ²
Cijena:	105,000.00 €
Ažurirano:	Oct 29, 2024

Lokacija

Država:	Hrvatska
Region:	Istarska županija
Općina/Grad:	Ližnjan
Naseljeno mjesto:	Valtura
Poštanski broj:	52204



Dozvole

Građevinska dozvola:	Da
Vlasnički list:	Da

Opis

Opis: Prodaja Građevinskog Zemljišta u Valturi Pitoreskno mjesto Valtura, smješteno u blizini Pule i predivnih divljih plaža, čeka vas s jedinstvenom prilikom za izgradnju vašeg snova. Na raspolaganju imamo građevinsko zemljište kvadrature 674 m², koje već ima plaćene komunalije i građevinsku dozvolu. Osnovne informacije o zemljištu: Kvadratura: 674 m² Plaćene komunalije Građevinska dozvola Lokacija: Između Valture i Muntića Mogućnosti gradnje: Ova građevinska dozvola omogućuje izgradnju tipske kuće sa bazenom, zemljište ima pristup glavnoj cesti, što znatno olakšava proces gradnje. Iskoristite sunčevu energiju: S obzirom na veliku količinu sunca koja obasjava ovu regiju, toplo preporučujemo razmatranje postavljanja solarnih panela kako biste iskoristili obnovljivu energiju i smanjili svoje troškove energije. Valtura nudi mirno okruženje i blizinu prekrasnih plaža, a udaljena je samo nekoliko minuta vožnje od Pule, poznate po svojoj bogatoj povijesti i živopisnoj obali. Moguće je kupiti i zemljište do ovoga, kvadrature 722 m², te spojiti parcele ili napraviti dvije kuće

(npr. jedna za život, druga za turizam) Za sve dodatne informacije kao i za dogovor termina za razgledanje slobodno kontaktirajte na broj +385 95 88 09 208 - Katarina Vlašić + 385 99/805-6299 - Gizela Mihaljević Vlasništvo 1/1, bez tereta!
ID Kod Agencije: IS1509716 Udaljenost od centra Pule: 4 km Udaljenost od mora: 4 km Udaljenost od Zračne luke: 2 km ID KOD AGENCIJE: IS1509716

Dodatne kontakt informacije

Broj oglasa: 673451
Agencijska šifra: IS1509716