

Gračani građevinsko zemljište blizina žičare, Podsljeme, Zemljište

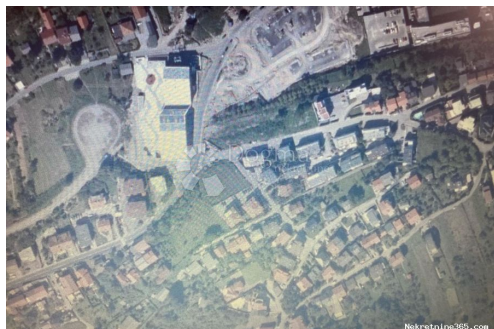

Seller Info

Ime: Dogma Nekretnine
Ime: Dogma
Prezime: Nekretnine
Naziv firme: Dogma nekretnine d.o.o.
Tip usluga: Prodaja i iznajmljivanje nekretnina
Website: <https://dogma-nekretnine.com>
Država: Hrvatska
Region: Primorsko-goranska županija
Grad: Rijeka
Poštanski broj: 51000
Adresa: F.LA GUARDIA 6
Telefon: +385 51 341 080
Fax: +385 51 341 081
O nama: DOGMA nekretnine d.o.o. iskusna je i licencirana agencija specijalizirana u prometu nekretnina. U ovome poslu prisutni smo više od 20 godina - od male agencije s tek dvoje zaposlenih dugogodišnjim radom i trudom izrasli smo u trgovačko društvo s preko 80 zaposlenika. U tom razdoblju, svojim radom i odnosom prema klijentima i poslu, postali smo vodeća agencija u Primorsko-goranskoj županiji te vodeća u Hrvatskoj. Agencija trenutno posluje na sljedećim lokacijama: sjedište u Rijeci, F. la Guardia.6, poslovnica u sklopu Tower centra Rijeka, J.P.Kamova 81a (4.kat), poslovnica u Opatiji, Maršala Tita 97, poslovnica u Labinu, Ulica Slobode 3; poslovnica u Umagu, Joakima Rakovca 4 , poslovnica u Puli, Anticova 5 te u Zagrebu, Ulica grada Vukovara 284 (Almeria zgrada D).

Naši timovi stoje Vam na raspolaganju na svim lokacijama!

Tel./fax:
+385 51 341 080
+385 51 341 081
+385 51 333 407

Listing details

Opšti podaci

Naslov oglasa:	Gračani građevinsko zemljište blizina žičare
Nekretnina za:	Prodaja
Tip zemljišta:	Građevinsko zemljište
Površina:	455 m ²
Cijena:	72,000.00 €
Ažurirano:	Oct 29, 2024

Lokacija

Država:	Hrvatska
Region:	Grad Zagreb
Općina/Grad:	Podsljeme
Poštanski broj:	10000



Dozvole

Vlasnički list:	Da
-----------------	----

Opis

Opis: Pozdrav, dragi potencijalni kupci! Imamo izuzetnu priliku za vas - prodajemo građevinsko zemljište smješteno u mirnom i obiteljskom okruženju Gračana, nedaleko od popularne Žičare. Ova prekrasna parcela, površine 455 m², smještena je u maloj slijepoj ulici pravokutnog oblika, pružajući vam idealnu osnovu za izgradnju vašeg doma iz snova ili manje stambene zgrade. Prednosti ovog građevinskog zemljišta su brojne. Prvo, okruženo je mirnom atmosferom, idealnom za obitelji i one koji traže miran život. Udaljenost od gradske vreve omogućuje vam uživanje u opuštajućem i tišem okruženju, gdje će vaša obitelj moći uživati u svakodnevnim aktivnostima. Unatoč tome, ovo zemljište je izvanredno povezano s ostalim dijelovima grada. Lokacija pruža jednostavan pristup mnogim sadržajima u blizini. Bez obzira trebate li trgovine, restorane, škole ili zdravstvene ustanove, sve je na dohvat ruke. Evo nekoliko ključnih značajki ovog građevinskog zemljišta: Površina: 455 m² Oblik: pravokutni oblik, omogućava fleksibilnost pri planiranju gradnje Lokacija: mala slijepa ulica, pružajući vam privatnost i sigurnost Okruženje: mirno obiteljsko okruženje s

prijateljskim susjedima Povezanost: blizina Žičare a samim tim jednostavan pristup svim važnim sadržajima Ovo je vaša prilika za izgradnju doma koji ste oduvijek željeli. Možete prilagoditi svaki aspekt građevinske parcele prema vlastitim željama i potrebama. Bilo da planirate izgraditi kuću ili stambeni objekt, ovo zemljište pruža vam beskrajne mogućnosti. Ne propustite ovu izvanrednu priliku! Nazovite nas danas kako bismo vam pružili više informacija o ovom nevjerojatnom građevinskom zemljištu u Gračanima. Učinite prvi korak prema ostvarenju vaših snova o idealnom domu. Kontakt informacije: Damir Šarić
Telefon: 098876400 E-mail: damir.saric@dogma-nekretnine.com ID KOD
AGENCIJE: ZG69473

Dodatne kontakt informacije

Broj oglasa: 674707
Agencijska šifra: ZG69473