

Građevinsko zemljište s projektom, Labin, Zemljište

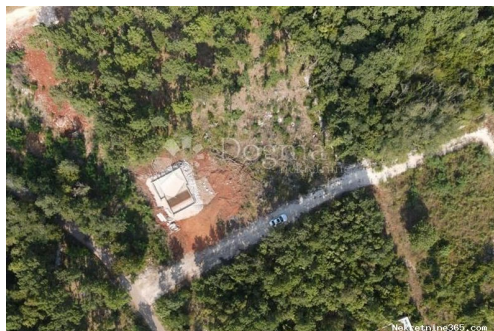

Seller Info

Ime: Dogma Nekretnine
Ime: Dogma
Prezime: Nekretnine
Naziv firme: Dogma nekretnine d.o.o.
Tip usluga: Prodaja i iznajmljivanje nekretnina
Website: <https://dogma-nekretnine.com>
Država: Hrvatska
Region: Primorsko-goranska županija
Grad: Rijeka
Poštanski broj: 51000
Adresa: F.LA GUARDIA 6
Telefon: +385 51 341 080
Fax: +385 51 341 081
O nama: DOGMA nekretnine d.o.o. iskusna je i licencirana agencija specijalizirana u prometu nekretnina. U ovome poslu prisutni smo više od 20 godina - od male agencije s tek dvoje zaposlenih dugogodišnjim radom i trudom izrasli smo u trgovačko društvo s preko 80 zaposlenika. U tom razdoblju, svojim radom i odnosom prema klijentima i poslu, postali smo vodeća agencija u Primorsko-goranskoj županiji te vodeća u Hrvatskoj. Agencija trenutno posluje na sljedećim lokacijama: sjedište u Rijeci, F. la Guardia.6, poslovnica u sklopu Tower centra Rijeka, J.P.Kamova 81a (4.kat), poslovnica u Opatiji, Maršala Tita 97, poslovnica u Labinu, Ulica Slobode 3; poslovnica u Umagu, Joakima Rakovca 4 , poslovnica u Puli, Anticova 5 te u Zagrebu, Ulica grada Vukovara 284 (Almeria zgrada D).

Naši timovi stoje Vam na
raspolaganju na svim
lokacijama!

Tel./fax:
+385 51 341 080
+385 51 341 081
+385 51 333 407

Listing details

Opšti podaci

Naslov oglasa:	Građevinsko zemljište s projektom
Nekretnina za:	Prodaja
Tip zemljišta:	Građevinsko zemljište
Površina:	554 m ²
Cijena:	88,500.00 €
Ažurirano:	Oct 29, 2024

Lokacija

Država:	Hrvatska
Region:	Istarska županija
Općina/Grad:	Labin
Naseljeno mjesto:	Labin
Poštanski broj:	52220



Dozvole

Vlasnički list:	Da
-----------------	----

Opis

Opis: Na prodaju je građevinsko zemljište u Labinu, idealno za izgradnju kuće za odmor s bazenom. Zemljište ima površinu 554 m² i već su napravljeni široki iskopi kako bi se olakšala buduća gradnja. Predan je zahtjev za građevinsku dozvolu. Prema postojećem projektu, planirana je izgradnja kuće površine 157 m² koja se prostire na podrum, prizemlje i kat. Podrum se prema projektu sastoji od 2 prostorije, dok je prizemlje open space s kuhinjom, dnevnim boravkom i WC-om. Na katu bi se nalazile 2 sobe i 2 kupaonice. Za navedeni projekt je izrađen detaljan troškovnik radova, stoga je moguće imati jasnu sliku o investiciji. Posebna prednost ovog zemljišta je pogled na stari grad Labin i dolinu Raše. Također, zemljište je zadnje u nizu, što pruža dodatnu privatnost. Udaljenost od centra Labina je svega 2,5 km, što omogućava dostupnost svim potrebnim sadržajima. Svi komunalni priključci, kao što su struja, voda i kanalizacija dostupni su na 50 metara od terena. Prilaz zemljištu je asfaltnim putem što olakšava pristup. Uživajte u opuštajućem i privatnom okruženju, udaljeni od gradske gužve, dok istovremeno imate sve pogodnosti u blizini. Za dodatne informacije i razgledavanje, slobodno me

kontaktirajte. ID KOD AGENCIJE: IS1508564

Dodatne kontakt informacije

Broj oglasa: 675021
Agencijska šifra: IS1508564