

Zemljište u Demerju!., Brezovica, Zemljište

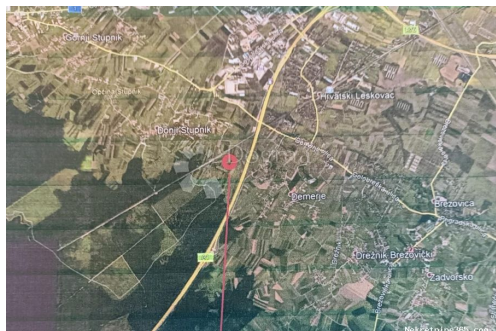

Seller Info

Ime: Dogma Nekretnine
Ime: Dogma
Prezime: Nekretnine
Naziv firme: Dogma nekretnine d.o.o.
Tip usluga: Prodaja i iznajmljivanje nekretnina
Website: <https://dogma-nekretnine.com>
Država: Hrvatska
Region: Primorsko-goranska županija
Grad: Rijeka
Poštanski broj: 51000
Adresa: F.LA GUARDIA 6
Telefon: +385 51 341 080
Fax: +385 51 341 081
O nama: DOGMA nekretnine d.o.o. iskusna je i licencirana agencija specijalizirana u prometu nekretnina. U ovome poslu prisutni smo više od 20 godina - od male agencije s tek dvoje zaposlenih dugogodišnjim radom i trudom izrasli smo u trgovačko društvo s preko 80 zaposlenika. U tom razdoblju, svojim radom i odnosom prema klijentima i poslu, postali smo vodeća agencija u Primorsko-goranskoj županiji te vodeća u Hrvatskoj. Agencija trenutno posluje na sljedećim lokacijama: sjedište u Rijeci, F. la Guardia.6, poslovnica u sklopu Tower centra Rijeka, J.P.Kamova 81a (4.kat), poslovnica u Opatiji, Maršala Tita 97, poslovnica u Labinu, Ulica Slobode 3; poslovnica u Umagu, Joakima Rakovca 4 , poslovnica u Puli, Anticova 5 te u Zagrebu, Ulica grada Vukovara 284 (Almeria zgrada D).

Naši timovi stoje Vam na raspolaganju na svim lokacijama!

Tel./fax:
+385 51 341 080
+385 51 341 081
+385 51 333 407

Listing details

Opšti podaci

Naslov oglasa: Zemljište u Demerju!!
Nekretnina za: Prodaja
Tip zemljišta: Poljoprivredno zemljište
Površina: 5831 m²
Cijena: 62,000.00 €
Ažurirano: Oct 29, 2024

Lokacija

Država: Hrvatska
Region: Grad Zagreb
Općina/Grad: Brezovica
Poštanski broj: 10000



Dozvole

Vlasnički list: Da

Opis

Opis: Predmetno zemljište nalazi se na području Donjeg Stupnika, u sklopu šireg južnog područja grada Zagreba. Šire okruženje karakteriziraju brojni objekti mješovite namjene, od individualnog i kolektivnog stanovanja do različitih gospodarskih djelatnosti. Neposredno okruženje prostornim planom Grada Zagreba određeno je kao "ostalo obradivo tlo", koje nije opremljeno gradskom mrežom komunalne infrastrukture, ali se nalazi u relativnoj blizini, te prometnom infrastrukturom (lokalne asfaltirane prometnice), koja povezuje predmetno zemljište sa svim dijelovima grada i okolice. Najbliže naselje su Žužići. ID KOD AGENCIJE: ZG67514

Dodatne kontakt informacije

Broj oglasa: 676612
Agencijska šifra: ZG67514