

Istra - Lovreč, 15 građevinskih parcela pogled more, PRILIKA, Sveti Lovreč, Zemljište

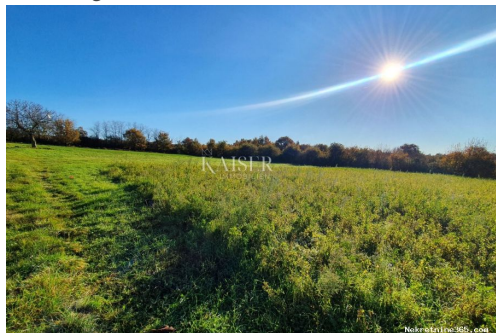

Seller Info

Ime:	Kaiser Immobilien
Ime:	Kaiser
Prezime:	Immobilien
Naziv firme:	Kaiser Immobilien d.o.o.
Tip usluga:	Prodaja i iznajmljivanje nekretnina
Website:	https://kaiser-immobilien.hr/
Država:	Hrvatska
Region:	Primorsko-goranska županija
Grad:	Opatija
Poštanski broj:	51410
Adresa:	Maršala Tita 97
Mobitel:	00385992140008
Telefon:	0038551823491
O nama:	Profesionalni tim stručnjaka za ekskluzivne nekretnine agencije KAISER IMMOBILIEN klijentima postaje partner u ugodnoj, nesmetanoj, diskretnoj i intimnoj atmosferi. Nastojimo zadovoljiti najviše standarde i uz veliki angažman pronalazimo savršenu nekretninu za Vas. Uz našu stručnost, predanost, našem instinktu i poznavanju regionalnog tržišta možete graditi svoju nekretninu iz snova na lokacijama Kvarnera, Istre, Dalmacije i cijele Hrvatske. Savjetujemo vas od prvog termina do sklapanja ugovora, pa i dalje. Svakom klijentu pristupa se individualno uz maksimalno povjerenje.

Osnivači agencije su Silvija Panuccio i Dean Luić. KAISER IMMOBILIEN je vrhunska agencija za posredovanje u prodaji probranih i ekskluzivnih

nekretnina koja svojim
klijentima nudi više od
kupoprodajnog iskustva. Naša
je misija donijeti kvalitetu,
ekskluzivnost i luksuz u svijet.

Registracijski broj: 133/2024

Listing details

Opšti podaci

Naslov oglasa: Istra - Lovreč, 15 građevinskih parcela pogled more, PRILIKA
Nekretnina za: Prodaja
Tip zemljišta: Građevinsko zemljište
Površina: 13000 m²
Cijena: 1,100,000.00 €
Ažurirano: Dec 02, 2024

Lokacija

Država: Hrvatska
Region: Istarska županija
Općina/Grad: Sveti Lovreč
Naseljeno mjesto: Sveti Lovreč
Poštanski broj: 52448

Dozvole

Građevinska dozvola: Da
Vlasnički list: Da



Opis

Opis: Kaiser Immobilien nudi u prodaju jedinstvenu priliku., potpuno novo parcelirana građevinska zemljišta. Radi se o ukupno 15 parcela, na površini od 13 000 m². Zemljišta se nalaze na rubu malog autohtonog Istarskog sela, nadaleko poznatog i popularnog turističkog gradića Sveti Lovreč, udaljena samo 20 km od grada Poreča i prvih plaža. Pristupa zemljištima omogućen je sa dvije strane, imaju dva pristupna puta, jedan je asfaltiran drugi je bijeli makadam. Infrastruktura u neposrednoj blizini. Prodavatelj je krenuo u postupak parcelacije zemljišta, te će novim planom dobiti 15 parcela veličine po 700/800 m². Između parcela planiran je još jedan put koji će cijelo naselje povezivati. Parcele su na povišenom terenu te imaju pogled more. Parcele su građevinske tu nude mogućnost izgradnje kuća sa bazenom. Mogućnost kupnje cijele površine ili pojedinačno po parcelama, po želji kupca. Lovreč - Zračna luka Pula, 45 km Lovreč - Ljubljana, 162 km Lovreč -

Beč, 544 km Lovreč- Prag, 868 km Lovreč - Munchen, 565 km Ukoliko ste u potrazi za građevinskim zemljištem za vaš novi dom, obratite nam se s povjerenjem na broj telefona 00385 923782803, ili na email adresu: ivana@kaiser-immobilien.hr. Agencijska provizija iznosi 3%+pdv. ID KOD AGENCIJE: 113-221

Dodatne kontakt informacije

Broj oglasa: 692825
Agencijska šifra: 113-221
Telefon za kontakt: +385923782803, +385995677888