

## Bregi, Opatija, zemljište 1600m2, Matulji, Terra

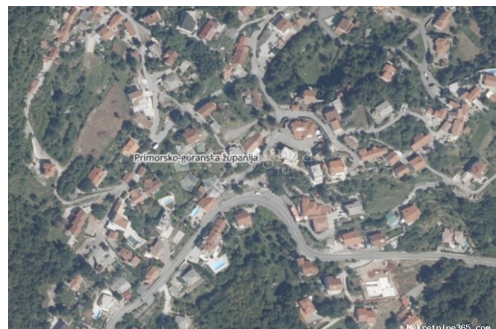

### Informação do Vendedor

Nome: Dogma Nekretnine  
Nome: Dogma  
Apelido: Nekretnine  
Nome da empresa: Dogma nekretnine d.o.o.  
Service Type: Selling and renting  
Website: <https://dogma-nekretnine.com>  
País: Croatia  
Region: Primorsko-goranska županija  
City: Rijeka  
Código Postal: 51000  
Endereço: F.LA GUARDIA 6  
Phone: +385 51 341 080  
Fax: +385 51 341 081  
Sobre nós: DOGMA nekretnine d.o.o.  
iskusna je i licencirana agencija  
specijalizirana u prometu  
nekretnina. U ovome poslu  
prisutni smo više od 20 godina -  
od male agencije s tek dvoje  
zaposlenih dugogodišnjim  
radom i trudom izrasli smo u  
trgovačko društvo s preko 80  
zaposlenika. U tom razdoblju,  
svojim radom i odnosom prema  
klijentima i poslu, postali smo  
vodeća agencija u  
Primorsko-goranskoj županiji te  
vodeća u Hrvatskoj. Agencija  
trenutno posluje na sljedećim  
lokacijama: sjedište u Rijeci, F.  
la Guardia.6, poslovnica u  
sklopu Tower centra Rijeka,  
J.P.Kamova 81a (4.kat),  
poslovnica u Opatiji, Maršala  
Tita 97, poslovnica u Labinu,  
Ulica Slobode 3; poslovnica u  
Umagu, Joakima Rakovca 4 ,  
poslovnica u Puli, Anticova 5 te  
u Zagrebu, Ulica grada  
Vukovara 284 (Almeria zgrada  
D).

Naši timovi stoje Vam na  
raspolaganju na svim  
lokacijama!

Tel./fax:  
+385 51 341 080  
+385 51 341 081  
+385 51 333 407

## Detalhes do Anúncio

### Comum

Titulo: Bregi, Opatija, zemljište 1600m2  
Tipo de Negócio: Venda  
Tipo de terreno: Lote de construção  
Área M2: 1617 m<sup>2</sup>  
Preço: 140,000.00 €  
Anúnciado: 15.04.2024

### Localização

País: Croatia  
Estado / Região /  
Província: Primorsko-goranska županija  
Cidade: Matulji  
Área da cidade: Bregi  
Poštanski broj: 51211



### Permitem

Certificado de  
propriedade: naí

### Descrição

Informação Adicional: Bregi (Opatija)- centar, građevinsko zemljište sa starinom. U blizini prometnice, zemljište površine 1600m2 s pogledom na Kvarner. Na terenu i dvije starine ukupne površine 222m2 za koje se redovito podmiruju sve komunalne naknade. Za sve dodatne informacije i razgledavanje obratite se s povjerenjem: Karin Štimac +385(0)98 286 734 [karin.stimac@dogma-nekretnine.com](mailto:karin.stimac@dogma-nekretnine.com) ID KOD AGENCIJE: Z9855

### Informações adicionais para contato

Número de referência 435861  
interno:  
Agency ref id: Z9855