

## GRAĐEVINSKO ZEMLJIŠTE U BLIZU LABINA, Labin, Terra

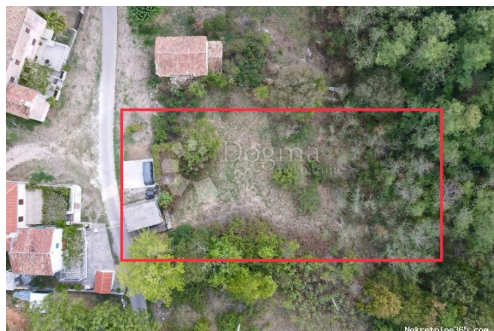

### Informação do Vendedor

Nome: Dogma Nekretnine  
Nome: Dogma  
Apelido: Nekretnine  
Nome da empresa: Dogma nekretnine d.o.o.  
Service Type: Selling and renting  
Website: <https://dogma-nekretnine.com>  
País: Croatia  
Region: Primorsko-goranska županija  
City: Rijeka  
Código Postal: 51000  
Endereço: F.LA GUARDIA 6  
Phone: +385 51 341 080  
Fax: +385 51 341 081  
Sobre nós: DOGMA nekretnine d.o.o. iskusna je i licencirana agencija specijalizirana u prometu nekretnina. U ovome poslu prisutni smo više od 20 godina - od male agencije s tek dvoje zaposlenih dugogodišnjim radom i trudom izrasli smo u trgovačko društvo s preko 80 zaposlenika. U tom razdoblju, svojim radom i odnosom prema klijentima i poslu, postali smo vodeća agencija u Primorsko-goranskoj županiji te vodeća u Hrvatskoj. Agencija trenutno posluje na sljedećim lokacijama: sjedište u Rijeci, F. la Guardia.6, poslovnica u sklopu Tower centra Rijeka, J.P.Kamova 81a (4.kat), poslovnica u Opatiji, Maršala Tita 97, poslovnica u Labinu, Ulica Slobode 3; poslovnica u Umagu, Joakima Rakovca 4 , poslovnica u Puli, Anticova 5 te u Zagrebu, Ulica grada Vukovara 284 (Almeria zgrada D).

Naši timovi stoje Vam na  
raspolaganju na svim  
lokacijama!

Tel./fax:  
+385 51 341 080  
+385 51 341 081  
+385 51 333 407

## Detalhes do Anúncio

### Comum

Titulo:	GRAĐEVINSKO ZEMLJIŠTE U BLIZU LABINA
Tipo de Negócio:	Venda
Tipo de terreno:	Lote de construção
Área M2:	1452 m <sup>2</sup>
Preço:	35,000.00 €
Anúnciado:	15.04.2024

### Localização

País:	Croatia
Estado / Região /	Istarska županija
Província:	
Cidade:	Labin
Área da cidade:	Labin
Poštanski broj:	52220



### Permitem

Certificado de propriedade:	naí
--------------------------------	-----

### Descrição

Informação Adicional:	Grad bogate povijesti, kulturnog naslijeđa i tradicije smjestio se na istočnom dijelu istarskog poluotoka. Šarmantan Labin svojim razgranatim uličicama vodi Vas do prekrasnih građevina kao što su gradski muzej, gradska palača, kamena vrata, kazalište, loggia iz 16.stoljeća i mnogih drugih atraktivnih lokacija. Najviša točka Fortica pruža se panoramski pogled na nekada malu ribarsku luku, danas pravu turističku Rabac. Prekrasne plaže, kristalno plavo more, pogled na kvarnerske otoke oduševljavaju svoje brojne posjetitelje. U jednom od mjestašca, u okolici Labina, nalazi se ovo građevinsko zemljište sa pristupnim putem površine 1452m2. Sva potrebna infrastruktura nalazi se u neposrednoj blizini. Odlična je lokacija za stvaranje obiteljskog doma ili kuće za odmor ukoliko se želite baviti turističkim iznajmljivanjem te tako brže vratiti uložena sredstva! Za sve dodatne informacije i/ili razgledavanje, obratite se s povjerenjem licenciranim agenticama za nekretnine sa višegodišnjim iskustvom u prometu nekretnina: LORENA
-----------------------	--

KOGEJ Agent s licencom Mob 091/738-7200 Telefon 052/639-276  
lorena.kogej@dogma-nekretnine.com ID KOD AGENCIJE: IS105626

## Informações adicionais para contato

Número de referência 436158  
interno:  
Agency ref id: IS105626