

POLJOPRIVREDNO ZEMLJIŠTE, BOL, Bol, Terra

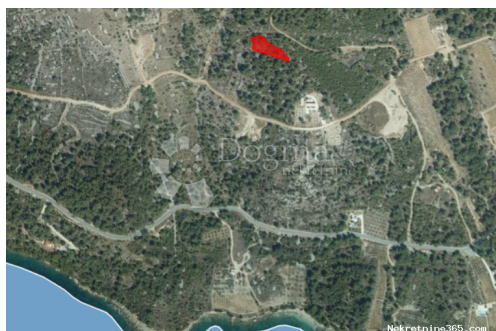

Informação do Vendedor

Nome: Dogma Nekretnine
Nome: Dogma
Apelido: Nekretnine
Nome da empresa: Dogma nekretnine d.o.o.
Service Type: Selling and renting
Website: <https://dogma-nekretnine.com>
País: Croatia
Region: Primorsko-goranska županija
City: Rijeka
Código Postal: 51000
Endereço: F.LA GUARDIA 6
Phone: +385 51 341 080
Fax: +385 51 341 081
Sobre nós: DOGMA nekretnine d.o.o.
iskusna je i licencirana agencija
specijalizirana u prometu
nekretnina. U ovome poslu
prisutni smo više od 20 godina -
od male agencije s tek dvoje
zaposlenih dugogodišnjim
radom i trudom izrasli smo u
trgovačko društvo s preko 80
zaposlenika. U tom razdoblju,
svojim radom i odnosom prema
klijentima i poslu, postali smo
vodeća agencija u
Primorsko-goranskoj županiji te
vodeća u Hrvatskoj. Agencija
trenutno posluje na sljedećim
lokacijama: sjedište u Rijeci, F.
la Guardia.6, poslovnica u
sklopu Tower centra Rijeka,
J.P.Kamova 81a (4.kat),
poslovnica u Opatiji, Maršala
Tita 97, poslovnica u Labinu,
Ulica Slobode 3; poslovnica u
Umagu, Joakima Rakovca 4 ,
poslovnica u Puli, Anticova 5 te
u Zagrebu, Ulica grada
Vukovara 284 (Almeria zgrada
D).

Naši timovi stoje Vam na
raspolaganju na svim
lokacijama!

Tel./fax:
+385 51 341 080
+385 51 341 081
+385 51 333 407

Detalhes do Anúncio

Comum

Titulo:	POLJOPRIVREDNO ZEMLJIŠTE, BOL
Tipo de Negócio:	Venda
Tipo de terreno:	Terras agrícolas
Área M2:	1129 m ²
Preço:	56,500.00 €
Anúnciado:	15.04.2024

Localização

País:	Croatia
Estado / Região / Província:	Splitsko-dalmatinska županija
Cidade:	Bol
Área da cidade:	Bol
Poštanski broj:	21420



Permitem

Certificado de propriedade:	naí
--------------------------------	-----

Descrição

Informação Adicional:	<p>Prodajemo poljoprivrednu parcelu na Braču, Bol, zapadno od Zlatnog Rata. Parcela se nalazi iznad ceste koja vodi od Zlatnog rata prema naselju Murvica. Nalazi se unutar poljoprivrednog dijela zemljišta. Otprilike je udaljena 5 minuta od Zlatnog rata. Površina parcele je 1129 m², vlasništvo 1/1. Uz blizini parcele prolazi cesta a sama parcela je imala pristupni put od ceste do parcele. Sa parcele se pruža prekrasan pogled na Zlatni rat. Budućim usvajanjem UPU-a općine Bol do kraja ove godine, ovo područje bi trebalo biti iznimno atraktivno jer se na tom području predviđa gradnja žičare sa Vidove gore prema Bolu i drugi sadržaji, a vjerojatno i sama gradnja. Nemojte propustiti ovu priliku. Obratite se sa povjerenjem. Za više informacija i ogled: DANIJELA STOJČINOVIĆ GSM: +385 98 920 6268 ID KOD AGENCIJE: ST353</p>
-----------------------	---

Informações adicionais para contato

Número de referência 437021
interno:
Agency ref id: ST353