

Izvanredno zemljište u blizini Poreča, Poreč, Terra

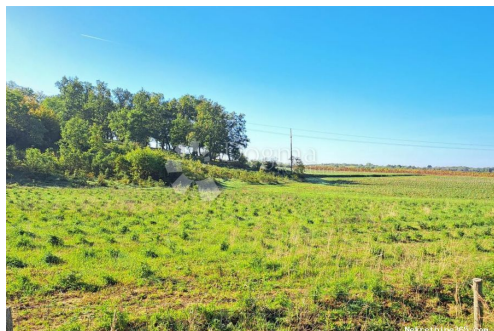

Informação do Vendedor

Nome: Dogma Nekretnine
Nome: Dogma
Apelido: Nekretnine
Nome da empresa: Dogma nekretnine d.o.o.
Service Type: Selling and renting
Website: <https://dogma-nekretnine.com>
País: Croatia
Region: Primorsko-goranska županija
City: Rijeka
Código Postal: 51000
Endereço: F.LA GUARDIA 6
Phone: +385 51 341 080
Fax: +385 51 341 081
Sobre nós: DOGMA nekretnine d.o.o.
iskusna je i licencirana agencija specijalizirana u prometu nekretnina. U ovome poslu prisutni smo više od 20 godina - od male agencije s tek dvoje zaposlenih dugogodišnjim radom i trudom izrasli smo u trgovačko društvo s preko 80 zaposlenika. U tom razdoblju, svojim radom i odnosom prema klijentima i poslu, postali smo vodeća agencija u Primorsko-goranskoj županiji te vodeća u Hrvatskoj. Agencija trenutno posluje na sljedećim lokacijama: sjedište u Rijeci, F. la Guardia.6, poslovnica u sklopu Tower centra Rijeka, J.P.Kamova 81a (4.kat), poslovnica u Opatiji, Maršala Tita 97, poslovnica u Labinu, Ulica Slobode 3; poslovnica u Umagu, Joakima Rakovca 4 , poslovnica u Puli, Anticova 5 te u Zagrebu, Ulica grada Vukovara 284 (Almeria zgrada D).

Naši timovi stoje Vam na
raspolaganju na svim
lokacijama!

Tel./fax:
+385 51 341 080
+385 51 341 081
+385 51 333 407

Detalhes do Anúncio

Comum

Titulo:	Izvanredno zemljište u blizini Poreča
Tipo de Negócio:	Venda
Tipo de terreno:	Terras agrícolas
Área M2:	31465 m ²
Preço:	990,000.00 €
Anúnciado:	15.04.2024

Localização

País:	Croatia
Estado / Região /	Istarska županija
Província:	
Cidade:	Poreč
Área da cidade:	Mugeba
Poštanski broj:	52440



Permitem

Certificado de propriedade:	naí
--------------------------------	-----

Descrição

Informação Adicional:	<p>Poreč je grad koji bilježi konstantan razvoj turizma i poduzetništva te živi cijelu godinu, a bližnja Funtana i Vrsar također spadaju među istarske prvokategorike, sa puno gostiju i izvrsnu turističku ponudu. Baš između Poreča i Funtane, u turističkoj zoni T2 i samo 300 metara do mora, nalazi se ovo izvanredno poljoprivredno zemljište na kojem se trenutačno uzgaja masline te levanda, koja se zaljeva sa 30 metara duboke bušotine sa agregatom. Zemljište sastoji iz visokog dijela, planote, sa koje se vidi more, te sa nižeg, gdje se uzgajaju kulture. Javni vodovod i struja su na cesti koja prolaze kroz zemljište. Odličan dostup sa javnih puteva i cesta oko cijelog zemljišta. Na razgledavanje vodimo samo ozbiljne kupce sa dobrim poslovnim planom te sredstvima za provedbu takvog projekta. Za više informacija i pitanja stojimo vam na raspolaganju. ID KOD AGENCIJE: IS105948</p>
-----------------------	-----------------------------------------------------------------------------------------------------------------------------------------------------------------------------------------------------------------------------------------------------------------------------------------------------------------------------------------------------------------------------------------------------------------------------------------------------------------------------------------------------------------------------------------------------------------------------------------------------------------------------------------------------------------------------------------------------------------------------------------------------------------------------------------------------------------------------------------------------------------------------------------------------------------------

Informações adicionais para contato

Número de referência 442889
interno:
Agency ref id: IS105948