

Kompleks građevinsko-poljoprivrednog zemljišta, Marčana, Terra

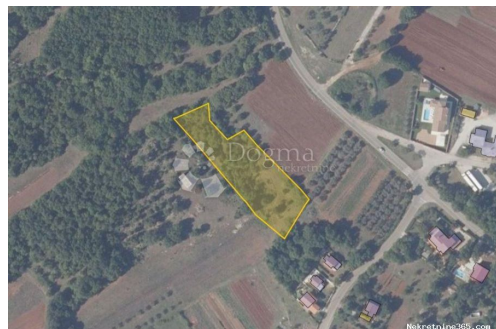

Informação do Vendedor

Nome: Dogma Nekretnine
Nome: Dogma
Apelido: Nekretnine
Nome da empresa: Dogma nekretnine d.o.o.
Service Type: Selling and renting
Website: <https://dogma-nekretnine.com>
País: Croatia
Region: Primorsko-goranska županija
City: Rijeka
Código Postal: 51000
Endereço: F.LA GUARDIA 6
Phone: +385 51 341 080
Fax: +385 51 341 081
Sobre nós: DOGMA nekretnine d.o.o.
iskusna je i licencirana agencija specijalizirana u prometu nekretnina. U ovome poslu prisutni smo više od 20 godina - od male agencije s tek dvoje zaposlenih dugogodišnjim radom i trudom izrasli smo u trgovačko društvo s preko 80 zaposlenika. U tom razdoblju, svojim radom i odnosom prema klijentima i poslu, postali smo vodeća agencija u Primorsko-goranskoj županiji te vodeća u Hrvatskoj. Agencija trenutno posluje na sljedećim lokacijama: sjedište u Rijeci, F. la Guardia.6, poslovnica u sklopu Tower centra Rijeka, J.P.Kamova 81a (4.kat), poslovnica u Opatiji, Maršala Tita 97, poslovnica u Labinu, Ulica Slobode 3; poslovnica u Umagu, Joakima Rakovca 4 , poslovnica u Puli, Anticova 5 te u Zagrebu, Ulica grada Vukovara 284 (Almeria zgrada D).

Naši timovi stoje Vam na
raspolaganju na svim
lokacijama!

Tel./fax:
+385 51 341 080
+385 51 341 081
+385 51 333 407

Detalhes do Anúncio

Comum

Titulo:	Kompleks građevinsko-poljoprivrednog zemljišta
Tipo de Negócio:	Venda
Tipo de terreno:	Lote de construção
Área M2:	2902 m ²
Preço:	156,000.00 €
Anúnciado:	15.04.2024

Localização

País:	Croatia
Estado / Região /	Istarska županija
Província:	
Cidade:	Marčana
Área da cidade:	Pavićini
Poštanski broj:	52206



Permitem

Certificado de propriedade:	naí
--------------------------------	-----

Descrição

Informação Adicional:	U Istri na jugoistočnom dijelu priobalja , u blizini Duge Uvale , smješteno je predivno zemljište površine 2902 m2. u mjestu Pavićini. Zemljište je građevinske namjene na površini od 1800 m2, dok je ostatak zemljišta na površini od 1102 m2 poljoprivredne namjene , te budućem kupcu može poslužiti kao prostrana okućnica , maslenik i slično. Zemljište je ravno i pravilnog oblika , ograđeno suhozidom te je smješteno uz glavnu prometnicu. Priključci vode i struje nalaze se u neposrednoj blizini . Pogled se pruža na maslenik te ostale stambene objekte. Ovo zemljište predstavlja izvrsnu priliku za izgradnju obiteljske kuće ili kao investiciju za gradnju kuće za odmor. ID KOD AGENCIJE: IS1507042
-----------------------	--

Informações adicionais para contato

Número de referência interno:	459616
----------------------------------	--------

Agency ref id: IS1507042