

Poljoprivredno zemljište u blizini Rovinja, Kanfanar, Terra

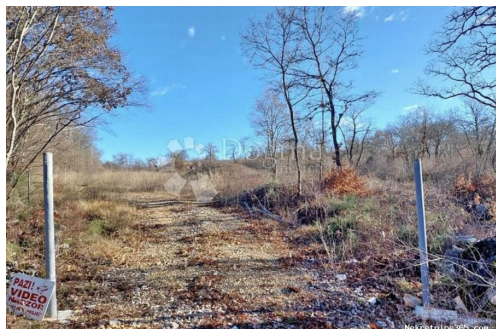

Informação do Vendedor

Nome: Dogma Nekretnine
Nome: Dogma
Apelido: Nekretnine
Nome da empresa: Dogma nekretnine d.o.o.
Service Type: Selling and renting
Website: <https://dogma-nekretnine.com>
País: Croatia
Region: Primorsko-goranska županija
City: Rijeka
Código Postal: 51000
Endereço: F.LA GUARDIA 6
Phone: +385 51 341 080
Fax: +385 51 341 081
Sobre nós: DOGMA nekretnine d.o.o. iskusna je i licencirana agencija specijalizirana u prometu nekretnina. U ovome poslu prisutni smo više od 20 godina - od male agencije s tek dvoje zaposlenih dugogodišnjim radom i trudom izrasli smo u trgovačko društvo s preko 80 zaposlenika. U tom razdoblju, svojim radom i odnosom prema klijentima i poslu, postali smo vodeća agencija u Primorsko-goranskoj županiji te vodeća u Hrvatskoj. Agencija trenutno posluje na sljedećim lokacijama: sjedište u Rijeci, F. la Guardia.6, poslovnica u sklopu Tower centra Rijeka, J.P.Kamova 81a (4.kat), poslovnica u Opatiji, Maršala Tita 97, poslovnica u Labinu, Ulica Slobode 3; poslovnica u Umagu, Joakima Rakovca 4 , poslovnica u Puli, Anticova 5 te u Zagrebu, Ulica grada Vukovara 284 (Almeria zgrada D).

Naši timovi stoje Vam na
raspolaganju na svim
lokacijama!

Tel./fax:
+385 51 341 080
+385 51 341 081
+385 51 333 407

Detalhes do Anúncio

Comum

Titulo:	Poljoprivredno zemljište u blizini Rovinja
Tipo de Negócio:	Venda
Tipo de terreno:	Terras agrícolas
Área M2:	1437 m ²
Preço:	11,200.00 €
Anúnciado:	15.04.2024

Localização

País:	Croatia
Estado / Região /	Istarska županija
Província:	
Cidade:	Kanfanar
Área da cidade:	Sošići
Poštanski broj:	52352



Permitem

Certificado de propriedade:	naí
--------------------------------	-----

Descrição

Informação Adicional:	Jedan od 'najfotogeničnijih' gradića Mediterana bivše je ribarsko, a danas turističko mjesto Rovinj-Rovigno. Udaljen od Pule 40-ak kilometara, Rovinj-Rovigno je od davnina poznat kao grad čije klimatske odlike povoljno utječu na zdravlje. Stoga i danas ovaj grad i njegovi građani njeguju dugu tradiciju održavanja mjesta i »bore« se za epitet »zdravog grada«... , a ostalo radi priroda. Cijelo je priobalje, naime, uz dvadeset i dva otoka, zaštićena prirodna baština. U blizini ovog predivnog grada, svega 8km nalazi se poljoprivredno zemljište ukupne kvadrature 1437 m2. Do zemljišta vodi makadamski put (300m) koji je održavan. Komunalije su udaljene 300 m od samog terena. Oko parcele su postavljeni pocinčani stupovi te je sve spremno za postaviti žičanu ogradu. Mogućnost kupnje kompletnog zemljišta površine 9300 m2. Dokumentacija uredna. Za više informacija stojimo Vam na raspolaganju. ID KOD AGENCIJE: IS1507243
-----------------------	---

Informações adicionais para contato

Número de referência 462520

interno:

Agency ref id: IS1507243