

JELENJE, MARTINOVO SELO - Ravan građevinski teren s projektom i građevinskom dozvolom, Jelenje, Terra

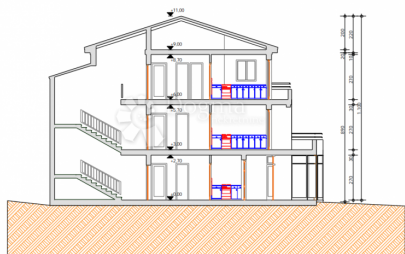

Informação do Vendedor

Nome: Dogma Nekretnine
Nome: Dogma
Apelido: Nekretnine
Nome da empresa: Dogma nekretnine d.o.o.
Service Type: Selling and renting
Website: <https://dogma-nekretnine.com>
País: Croatia
Region: Primorsko-goranska županija
City: Rijeka
Código Postal: 51000
Endereço: F.LA GUARDIA 6
Phone: +385 51 341 080
Fax: +385 51 341 081
Sobre nós: DOGMA nekretnine d.o.o. iskusna je i licencirana agencija specijalizirana u prometu nekretnina. U ovome poslu prisutni smo više od 20 godina - od male agencije s tek dvoje zaposlenih dugogodišnjim radom i trudom izrasli smo u trgovačko društvo s preko 80 zaposlenika. U tom razdoblju, svojim radom i odnosom prema klijentima i poslu, postali smo vodeća agencija u Primorsko-goranskoj županiji te vodeća u Hrvatskoj. Agencija trenutno posluje na sljedećim lokacijama: sjedište u Rijeci, F. la Guardia.6, poslovnica u sklopu Tower centra Rijeka, J.P.Kamova 81a (4.kat), poslovnica u Opatiji, Maršala Tita 97, poslovnica u Labinu, Ulica Slobode 3; poslovnica u Umagu, Joakima Rakovca 4 , poslovnica u Puli, Anticova 5 te u Zagrebu, Ulica grada Vukovara 284 (Almeria zgrada

D).

Naši timovi stoje Vam na raspolaganju na svim lokacijama!

Tel./fax:

+385 51 341 080

+385 51 341 081

+385 51 333 407

Detalhes do Anúncio

Comum

Titulo:	JELENJE, MARTINOVO SELO - Ravan građevinski teren s projektom i građevinskom dozvolom
Tipo de Negócio:	Venda
Tipo de terreno:	Lote de construção
Área M2:	1947 m ²
Preço:	90,000.00 €
Anúnciado:	15.04.2024

Localização

País:	Croatia
Estado / Região / Província:	Primorsko-goranska županija
Cidade:	Jelenje
Área da cidade:	Martinovo Selo
Poštanski broj:	51218



Permitem

Localização autorização:	naí
Certificado de propriedade:	naí

Descrição

Informação Adicional:	<p>JELENJE, MARTINOVO SELO - Ravan građevinski teren s projektom i građevinskom dozvolom Predstavljamo Vam novi građevinski teren u ponudi! Teren je ravan i nedavno košen, a do njega dolazimo postojećim asfaltiranom pristupnim putem. Uz teren se također nalaze i priključci za struju i vodu. Predivna lokacija okružena Riječinom, šumom i obiteljskim kućama. Prema lokacijskoj informaciji može se graditi obiteljska kuća P+2+VP, pa je tako napravljen i projekt i ishodovana građevinska dozvola, a plaćene su i komunalije. Pored ovog, nalazi se još jedan teren površine 1757 m² u vlasništvu istog prodavatelja, pa je moguća kupnja oba terena. ID KOD AGENCIJE: Z10040</p>
-----------------------	---------------------------------------------------------------------------------------------------------------------------------------------------------------------------------------------------------------------------------------------------------------------------------------------------------------------------------------------------------------------------------------------------------------------------------------------------------------------------------------------------------------------------------------------------------------------------------------------------------------------------------------------------------------------------------------------------------

Informações adicionais para contato

Número de referência 462873

interno:

Agency ref id: Z10040